

1. FRAME COMPONENTS (1)  
 フレーム関係 (1)

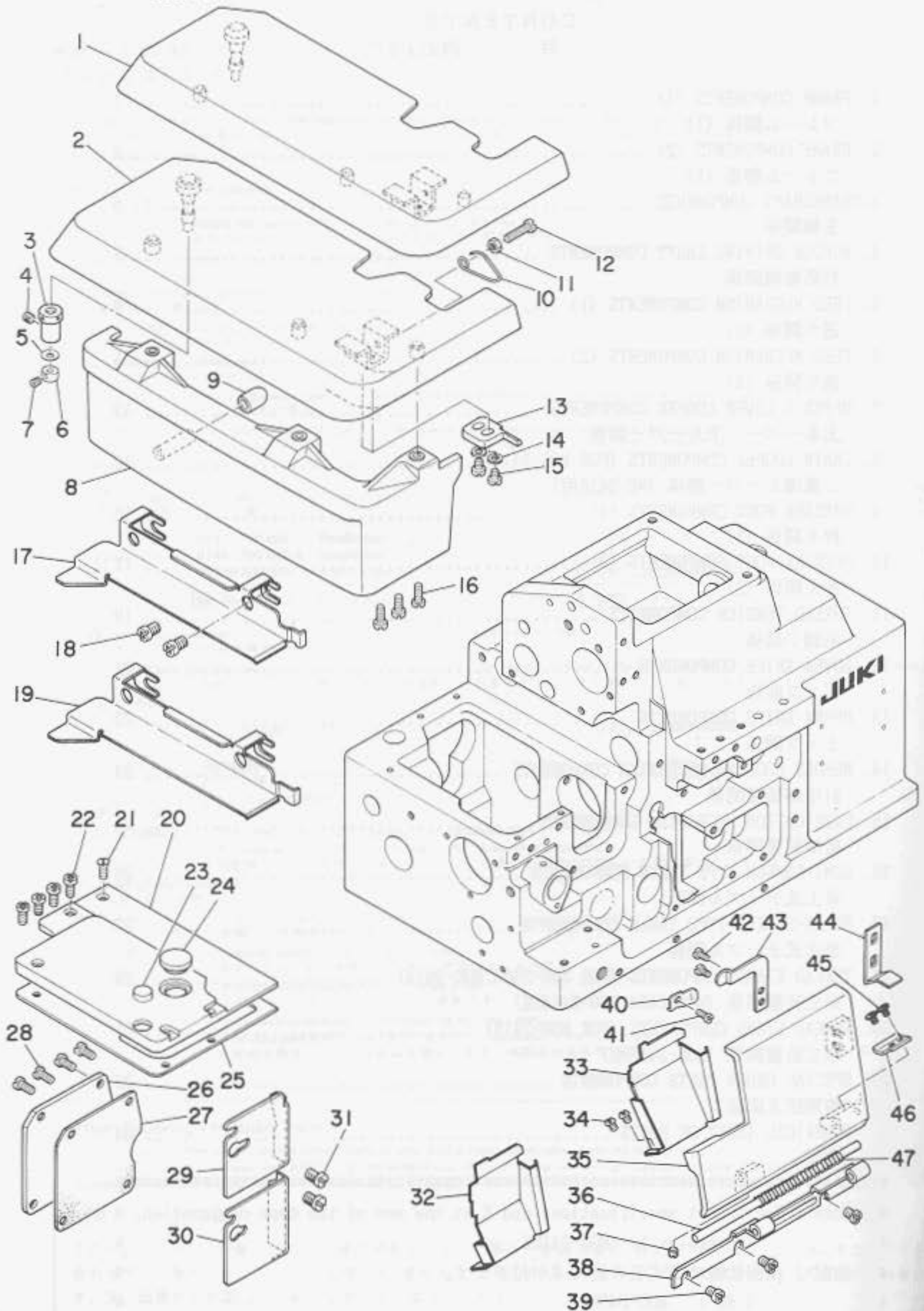

Ref. No.	Note 注記	Part No. 品番	Description	E.C. 変更年月	品名	Amt. Req. 数量
1	#01	118-01255	CLOTH PLATE ASM.		ヌノタ <sup>イ</sup> ク <sup>ニ</sup>	1
2	#02	118-01354	CLOTH PLATE ASM.		ヌノタ <sup>イ</sup> ク <sup>ニ</sup>	1
3		115-01301	ECCENTRIC BUSHING		ヌノタ <sup>イ</sup> ノンシンツ <sup>ツ</sup> ツシ	1
4		SS-8110422-TP	SCREW 11/64-40 L=4		トメネジ <sup>ツ</sup> 11/64-40 L=4	1
5		WZ-0420350-KP	DISC SPRING		ワザハ <sup>ツ</sup>	1
6		CS-0400511-SD	THRUST COLLAR O=4 W=5		スラス <sup>ツ</sup> ウケ O=4 W=5	1
7		SS-8080322-TP	SCREW 1/8-44 L=3.2		トメネジ <sup>ツ</sup> 1/8-44 L=3.2	1
8		118-01503	CLOTH PLATE COVER		ヌノタ <sup>イ</sup> カハ <sup>ツ</sup>	1
9		118-02204	RUBBER PLUG		ヌノタイカハ <sup>ツ</sup> ホ <sup>ツ</sup> シ <sup>ツ</sup> コ <sup>ツ</sup> ル	1
10		118-02402	SPRING		ヌノタ <sup>イ</sup> カイ <sup>ツ</sup> イ <sup>ツ</sup> ハ <sup>ツ</sup>	1
11		NS-6110420-SP	NUT 11/64-40		コツカクナツト 11/64-40	1
12		SS-6111440-SP	SCREW 11/64-40 L=14.0		ヒラネジ <sup>ツ</sup> 11/64-40 L=14	1
13		118-02303	STOPPER		ヌノタ <sup>イ</sup> カイ <sup>ツ</sup> イ <sup>ツ</sup> スト <sup>ツ</sup> ツ <sup>ツ</sup> ハ <sup>ツ</sup>	1
14		WP-0450000-SD	WASHER 4.5X8X0.5		ヒラツ <sup>ツ</sup> カ <sup>ツ</sup> 4.5X8X0.5	2
15		SS-4110715-SP	SCREW 11/64-40 L=7		チ <sup>ツ</sup> ハ <sup>ツ</sup> ネジ <sup>ツ</sup> 11/64-40 L=7	2
16		SS-4091015-SP	SCREW 9/64-40 L=10		チ <sup>ツ</sup> ハ <sup>ツ</sup> ネジ <sup>ツ</sup> 9/64-40 L=10	3
17	#03	120-00600	CLOTH PLATE SIDE COVER		ヌノタ <sup>イ</sup> ソコ <sup>ツ</sup> カハ <sup>ツ</sup>	1
18		SS-4120615-SP	SCREW 3/16-28 L=6		チ <sup>ツ</sup> ハ <sup>ツ</sup> ネジ <sup>ツ</sup> 3/16-28 L=6	2
19	#04	120-00709	CLOTH PLATE SIDE COVER		ヌノタ <sup>イ</sup> ソコ <sup>ツ</sup> カハ <sup>ツ</sup>	1
20		118-02501	FEED MACHANISM COVER		オクリ <sup>ツ</sup> ワ <sup>ツ</sup>	1
21		SS-1090930-SP	SCREW 9/64-40 L=8.6		ワラネジ <sup>ツ</sup> 9/64-40 L=8.6	1
22		SS-4090815-SP	SCREW 9/64-40 L=8		チ <sup>ツ</sup> ハ <sup>ツ</sup> ネジ <sup>ツ</sup> 9/64-40 L=8	4
23		118-02709	RUBBER PLUG		ヌノタ <sup>イ</sup> ホ <sup>ツ</sup> シ <sup>ツ</sup> コ <sup>ツ</sup> ル A	1
24		TA-1250406-RO	RUBBER PLUG		トメ <sup>ツ</sup> コ <sup>ツ</sup> O=12.5 L=4	1
25		118-02600	GASKET		オクリ <sup>ツ</sup> ワ <sup>ツ</sup> ハ <sup>ツ</sup> ツ <sup>ツ</sup> キ <sup>ツ</sup>	1
26		118-04200	COVER		チ <sup>ツ</sup> ヨ <sup>ツ</sup> セ <sup>ツ</sup> ツ <sup>ツ</sup> ツ <sup>ツ</sup> ツ <sup>ツ</sup>	1
27		118-04309	GASKET		チ <sup>ツ</sup> ヨ <sup>ツ</sup> セ <sup>ツ</sup> ツ <sup>ツ</sup> ツ <sup>ツ</sup> ツ <sup>ツ</sup> ハ <sup>ツ</sup> ツ <sup>ツ</sup> キ <sup>ツ</sup>	1
28		SS-4110715-SP	SCREW 11/64-40 L=7		チ <sup>ツ</sup> ハ <sup>ツ</sup> ネジ <sup>ツ</sup> 11/64-40 L=7	4
29	#03	118-03905	CHIP GUARD COVER, LEFT		ヌノクス <sup>ツ</sup> カハ <sup>ツ</sup> ヒ <sup>ツ</sup> タ <sup>ツ</sup> リ	1
30	#04	118-04002	CHIP GUARD COVER, LEFT		ヌノクス <sup>ツ</sup> カハ <sup>ツ</sup> ヒ <sup>ツ</sup> タ <sup>ツ</sup> リ	1
31		SS-7110510-SP	SCREW 11/64-40 L=5		マルヒラネジ <sup>ツ</sup> 11/64-40 L=5	2
32	#04	120-10203	CHIP GUARD COVER		ヌノクス <sup>ツ</sup> カハ <sup>ツ</sup>	1
33	#03	120-10005	CHIP GUARD COVER		ヌノクス <sup>ツ</sup> カハ <sup>ツ</sup>	1
34		SS-3090610-SP	SCREW 9/64-40 L=6		マルヒラネジ <sup>ツ</sup> 9/64-40 L=6	2
35		118-02808	LOOPER COVER		ル <sup>ツ</sup> ハ <sup>ツ</sup> カハ <sup>ツ</sup>	1
36		118-03004	LOOPER COVER HINGE PIN		ル <sup>ツ</sup> ハ <sup>ツ</sup> カハ <sup>ツ</sup> ヒ <sup>ツ</sup> ン <sup>ツ</sup> シ <sup>ツ</sup> ク	1
37		SS-8110422-TP	SCREW 11/64-40 L=4		トメネジ <sup>ツ</sup> 11/64-40 L=4	1
38		118-02907	LOOPER COVER BRACKET		ル <sup>ツ</sup> ハ <sup>ツ</sup> カハ <sup>ツ</sup> ク <sup>ツ</sup> ツ <sup>ツ</sup> イ	1
39		SS-4110715-SP	SCREW 11/64-40 L=7		チ <sup>ツ</sup> ハ <sup>ツ</sup> ネジ <sup>ツ</sup> 11/64-40 L=7	3
40		118-03400	LOOPER COVER PRESSER SPRING		ル <sup>ツ</sup> ハ <sup>ツ</sup> カハ <sup>ツ</sup> オ <sup>ツ</sup> サ <sup>ツ</sup> ハ <sup>ツ</sup>	1
41		SS-7110720-SP	SCREW 11/64-40 L=7		マルヒラネジ <sup>ツ</sup> 11/64-40 L=7	1
42		SS-7090530-SP	SCREW 9/64-40 L=4.5		マルヒラネジ <sup>ツ</sup> 9/64-40 L=4.5	2
43		118-03301	LOOPER COVER PRESSER PLATE		ル <sup>ツ</sup> ハ <sup>ツ</sup> カハ <sup>ツ</sup> オ <sup>ツ</sup> サ <sup>ツ</sup> イ <sup>ツ</sup>	1
44		118-03202	LOOPER COVER GUIDE PLATE		ル <sup>ツ</sup> ハ <sup>ツ</sup> カハ <sup>ツ</sup> カ <sup>ツ</sup> イ <sup>ツ</sup> イ <sup>ツ</sup>	1
45		SS-7090530-SP	SCREW 9/64-40 L=4.5		マルヒラネジ <sup>ツ</sup> 9/64-40 L=4.5	2
46		118-03103	LOOPER COVER PLATE		ル <sup>ツ</sup> ハ <sup>ツ</sup> カハ <sup>ツ</sup> イ <sup>ツ</sup>	1
47		81140-716-000	SPRING		ル <sup>ツ</sup> ハ <sup>ツ</sup> カハ <sup>ツ</sup> ハ <sup>ツ</sup>	1

Note (注記) #01.....For MOG-2504,2514,2516E (Except JHK)  
 #02.....For MOG-2516,2516E (For JHK)  
 #03.....For MOG-2504,2514  
 #04.....For MOG-2516

MOG-2504,2514,2516E用(JHKは除く)  
 MOG-2516,2516E用(JHK用)  
 MOG-2504,2514用  
 MOG-2516用

2. FRAME COMPONENTS (2)  
 フレーム関係 (2)

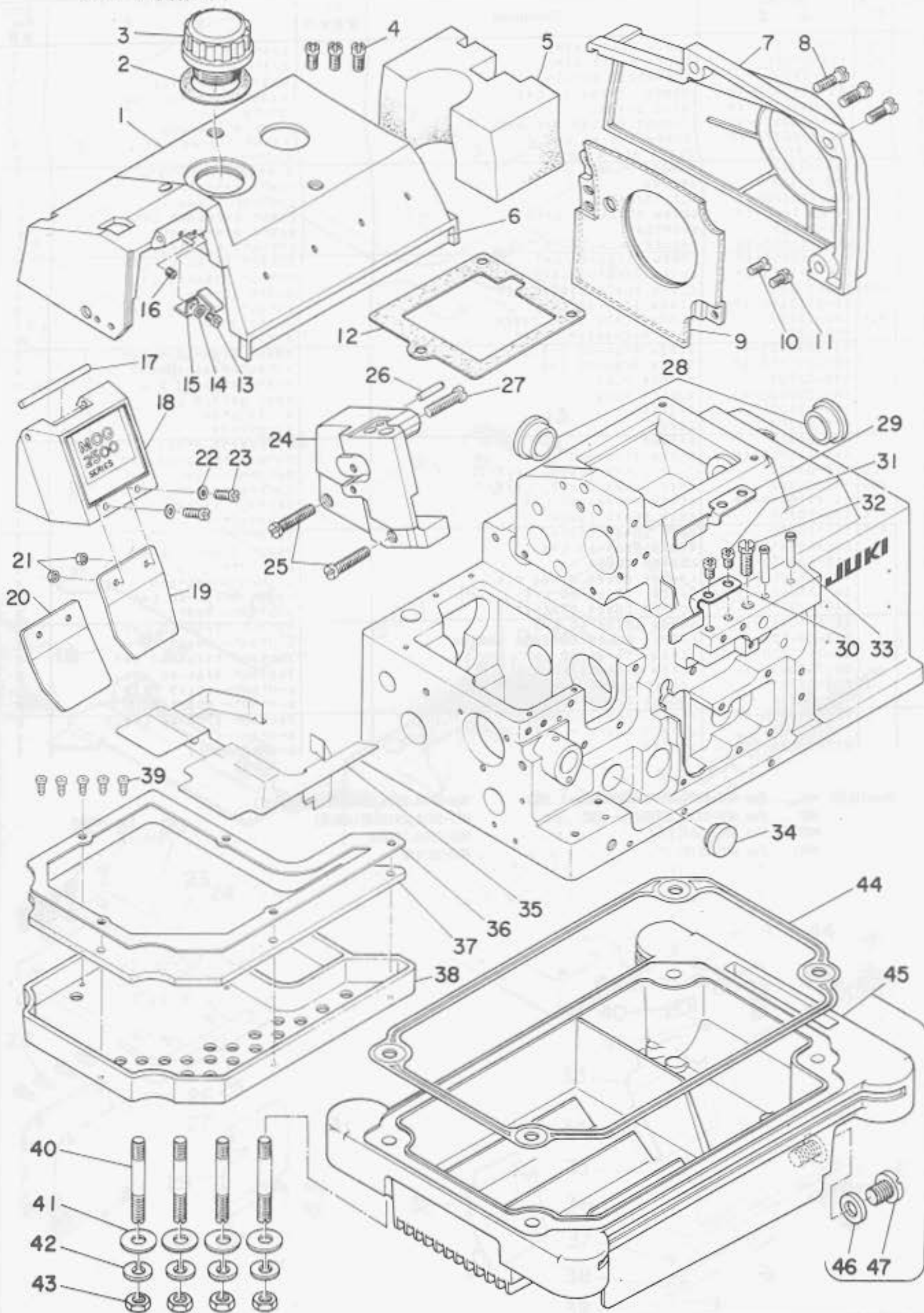

Ref. No.	Note 注記	Part No. 品番	Description	E.C. 変更年月	品名	Amt. Req. 数量
1		118-00406	UPPER COVER		ウツカハ-	1
2		115-00808	GASKET		F2-277 ハ*ツキ	1
3		118-00604	OIL CAP		#2727779	1
4		SS-4121015-SP	SCREW 3/16-28 L=10		777777 3/16-28 L=10	3
5		118-05009	SPONGE		ウツカハ- スポンジ*	1
6		118-05405	COLOUR BELT		カラ-ベルト	1
7		118-04101	BELT COVER		ベルトカバー	1
8		SS-4150915-SP	SCREW 15/64-28 L=9		777777 15/64-28 L=9	3
9		118-04853	COOLING FAN PLATE ASM.		レイヤク ファンイブ	1
10		SS-1110840-SP	SCREW 11/64-40 L=8		777777 11/64-40 L=8	1
11		SS-7110840-SP	SCREW 11/64-40 L=7.3		777777 11/64-40 L=7.3	1
12		118-00505	UPPER COVER GASKET		ウツカハ- ハ*ツキ	1
13		SS-7090510-SP	SCREW 9/64-40 L=4.6		777777 9/64-40 L=4.6	1
14		WP-0370316-SD	WASHER 3.7X8X0.3		ヒラシカ* 3.7X8X0.3	1
15		118-00901	FACE PLATE COVER SPRING		フェイスカバー-バネ	1
16		SS-8090410-SP	SCREW 9/64-40 L=3.5		トメネ 9/64-40 L=3.5	1
17		118-00802	FACE PLATE COVER PIN		フェイスカバー-ピン	1
18		120-01053	FACE PLATE COVER ASM.		フェイスカバー-ブシ	1
19	#01	118-01008	SAFETY PLATE		フェイスカバー-ブシ	1
20	#02	118-01107	SAFETY PLATE		メネコ*カバー	1
21		NS-6090310-SP	NUT 9/64-40		メネコ*カバー	1
22		WP-0370316-SD	WASHER 3.7X8X0.3		メネコ*カバー	1
23		SS-4090815-SP	SCREW 9/64-40 L=8		メネコ*カバー	1
24		118-00307	SIDE COVER		メネコ*カバー	1
25		SS-6122510-SP	SCREW 3/16-28 L=25		メネコ*カバー	1
26		PS-0400182-KO	SPRING PIN 4.0X18		メネコ*カバー	1
27		SS-6122030-SP	SCREW 3/16-28 L=20		メネコ*カバー	1
28		TA-2050805-RO	RUBBER PLUG		メネコ*カバー	1
29	#01	120-00808	CHIP GUARD COVER, UPPER		メネコ*カバー	1
30	#02	120-00907	CHIP GUARD COVER, UPPER		メネコ*カバー	1
31		SS-4120615-SP	SCREW 3/16-28 L=5		メネコ*カバー	1
32		SS-9151210-TP	SCREW 15/64-28 L=11.8		メネコ*カバー	1
33		118-05207	THREAD GUIDE, LARGE		メネコ*カバー	1
34	#01	TA-1871602-RO	RUBBER PLUG		メネコ*カバー	1
35		118-42804	SHELTER PLATE		メネコ*カバー	1
36		118-41400	FILTER PRESSER PLATE		メネコ*カバー	1
37		118-41509	FILTER		メネコ*カバー	1
38		118-41301	FILTER HOLDER		メネコ*カバー	1
39		ST-6030821-DA	SCREW D=3-24 L=8		メネコ*カバー	1
40		115-03703	SCREW STUD		メネコ*カバー	1
41		WP-0751576-SD	WASHER 7.5X19X1.5		メネコ*カバー	1
42		WS-0822010-KP	SPRING WASHER 8.2X15X2		メネコ*カバー	1
43		NS-6680410-SP	NUT 9/32-28		メネコ*カバー	1
44		115-03901	OIL RESERVOIR GASKET		メネコ*カバー	1
45		115-03851	OIL RESERVOIR ASM.		メネコ*カバー	1
46		118-10306	OIL DRAIN CAP GASKET		メネコ*カバー	1
47		SS-6741010-SP	SCREW 3/8-28 L=10		メネコ*カバー	1

Note(注記) #01.....For MOG-2504,2514  
 #02.....For MOG-2516

MOG-2504,2514用  
 MOG-2516用

3. CRANKSHAFT COMPONENTS

主軸關係

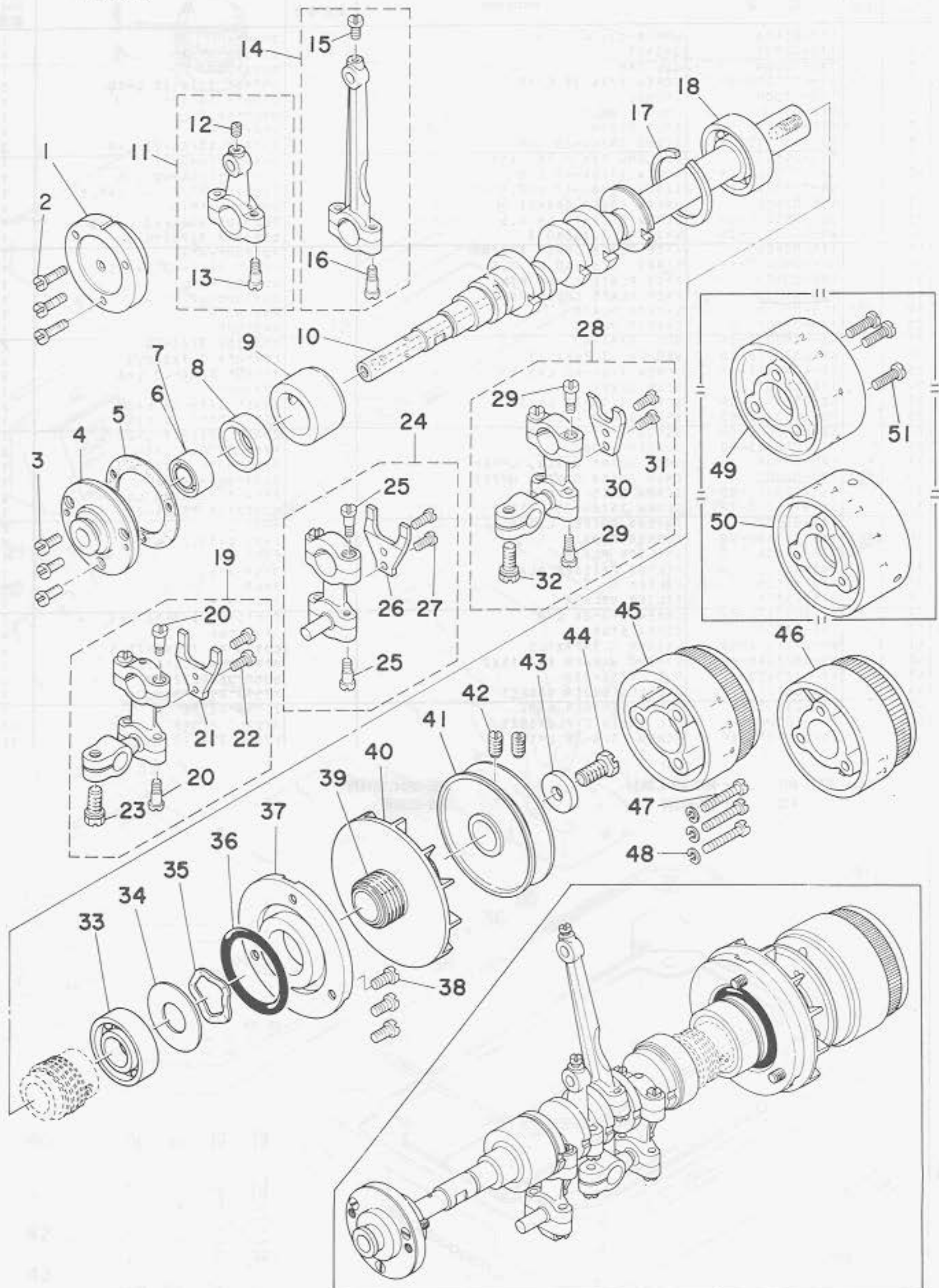

Ref. No.	Note 注記	Part No. 品番	Description	E.C. 変更年月	品名	Amt. Req. 数量
1	#01	B1214-704-000	CRANK SHAFT BUSHING D		Dメタル	1
2	#01	SS-7091410-SP	SCREW 9/64-40 L=13.5		スクリュー 9/64-40 L=13.5	3
3	#02	SS-6090810-TP	SCREW 9/64-40 L=7.5		スクリュー 9/64-40 L=7.5	3
4	#02	118-12104	CRANKSHAFT BUSHING D		Dメタル	1
5		B1219-804-000	GASKET		Dメタル パッキン	1
6	#01	B1215-804-000	BALL BEARING D		ボールベアリング D	1
7	#02	SB-1100003-00	BALL BEARING		ボールベアリング	1
8	#01	116-50900	RUBBER CAP		ゴムキャップ	1
9		118-11809	CRANKSHAFT BUSHING C		Cメタル	1
10		120-02507	CRANKSHAFT		クランク	1
11		118-45153	KNIFE DRIVING ROD ASM.		クナイ夫ロッドアスマ	1
12		SS-8110520-TP	SCREW 11/64-40 L= 4.5		スクリュー 11/64-40 L=4.5	(1)
13		SD-0450701-TP	HINGE SCREW D= 4.5 H= 7		ヒンジスクリュー D=4.5 H=7	(2)
14		115-15053	CONNECTING ROD ASM.		コネクティングロッドアスマ	1
15		SS-7110910-TP	SCREW 11/64-40 L= 8.5		スクリュー 11/64-40 L=8.5	(1)
16		SD-0450701-TP	HINGE SCREW D= 4.5 H= 7		ヒンジスクリュー D=4.5 H=7	(2)
17		B1212-704-000	BEARING RETAINER		ベアリングリテーナ	1
18		B1211-804-000	BALL BEARING B		ボールベアリング B	1
19	#01	120-04057	LOWER LOOPER DRIVING ROD ASM.		シフトロッド	1
20		SD-0450701-TP	HINGE SCREW D= 4.5 H= 7		ヒンジスクリュー D=4.5 H=7	(4)
21		120-04008	STOPPER		シフトロッド止り	(1)
22		SS-7110910-TP	SCREW 11/64-40 L= 8.5		スクリュー 11/64-40 L=8.5	(2)
23		SS-9151210-TP	SCREW 15/64-28 L=11.8		スクリュー 15/64-28 L=11.8	(1)
24	#02	120-04065	LOWER LOOPER DRIVING ROD ASM.		シフトロッド	1
25		SD-0450701-TP	HINGE SCREW D= 4.5 H= 7		ヒンジスクリュー D=4.5 H=7	(4)
26		120-04008	STOPPER		シフトロッド止り	(1)
27		SS-7110910-TP	SCREW 11/64-40 L= 8.5		スクリュー 11/64-40 L=8.5	(2)
28		120-04156	UPPER LOOPER DRIVING ROD ASM.		ウエルロッド	1
29		SD-0450701-TP	HINGE SCREW D= 4.5 H= 7		ヒンジスクリュー D=4.5 H=7	(4)
30		118-31203	STOPPER		ウエルロッド止り	(1)
31		SS-7110910-TP	SCREW 11/64-40 L= 8.5		スクリュー 11/64-40 L=8.5	(2)
32		SS-9151210-TP	SCREW 15/64-28 L=11.8		スクリュー 15/64-28 L=11.8	(1)
33		B1211-804-000	BALL BEARING B		ボールベアリング B	1
34		115-10609	WASHER		ベアリングワッシャー	1
35		WZ-2640310-KH	WAVED WASHER 26.4X33.9X3.5		波状ワッシャー 26.4X33.9X3.5	1
36		RO-3473501-00	RUBBER RING		ゴムリング	1
37		118-11403	THRUST HOLDER		スラストホルダ	1
38		SS-4121015-SP	SCREW 3/16-28 L=10		スクリュー 3/16-28 L=10	3
39		118-11502	OIL SHIELD		オイルシールド	1
40		118-11601	COOLING FAN		冷却ファン	1
41		120-02606	HANDWHEEL A		ハンドル A	1
42		SS-8151150-SP	SCREW 15/64-28 L=10.5		スクリュー 15/64-28 L=10.5	2
43		WP-0764016-SP	WASHER		ワッシャー 76X20X4	1
44		SS-9681610-TP	SCREW 9/32-28 L=16		スクリュー 9/32-28 L=16	1
45	#03	120-02705	HANDWHEEL B		ハンドル B	1
46	#04	118-11304	HANDWHEEL B		ハンドル B	1
47		SS-7112420-SP	SCREW 11/64-40 L=24		スクリュー 11/64-40 L=24	3
48		WS-0451040-KP	SPRING WASHER		バネワッシャー 4.5X8.5X1	3
49	#05	120-02804	HANDWHEEL C		ハンドル C	1
50	#06	118-12401	HANDWHEEL C		ハンドル C	1
51	#07	SS-7111410-SP	SCREW 11/64-40 L=14		スクリュー 11/64-40 L=14	3

Note (注記) #01.....For MOG-2504,2514 MOG-2504,2514用  
#02.....For MOG-2516 MOG-2516用  
#03.....For MOG-2504,2516 MOG-2504,2516用  
#04.....For MOG-2514 MOG-2514用  
#05.....For MOG-2504E,2516E (For JE) MOG-2504E,2516E用 (JE用)  
#06.....For MOG-2514E (For JE) MOG-2514E用 (JE用)  
#07.....For MOG-2504E,2514E,2516E (For JE) MOG-2504E,2514E,2516E用 (JE用)

4. NEEDLE DRIVING SHAFT COMPONENTS  
針驅動軸關係

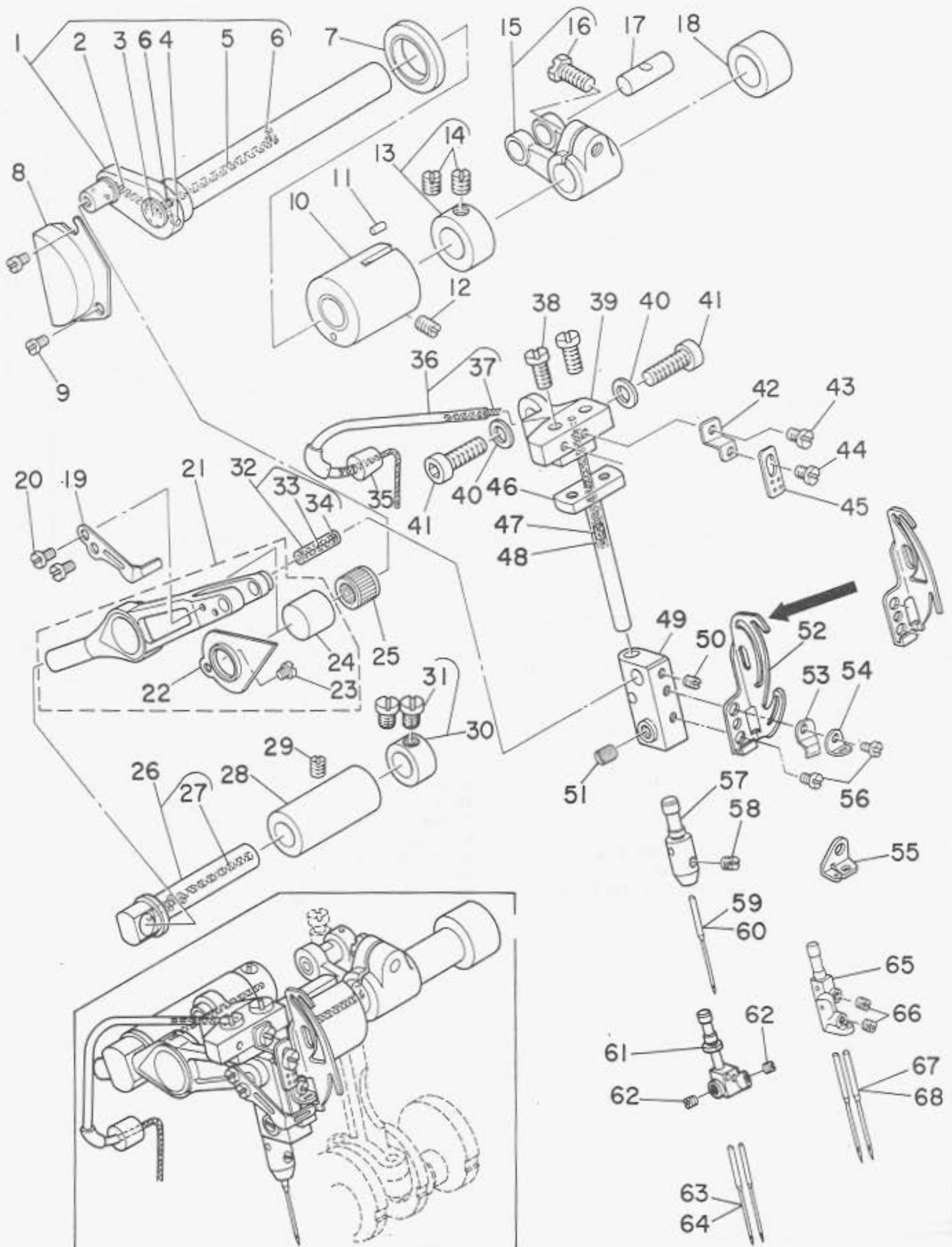

Ref. No.	Note 注記	Part No. 品番	Description	E.C. 変更年月	品名	Amt. Req. 数量
1		118-17459	NEEDLE DRIVING SHAFT ASM.		ハリフトウシク クミ	1
2	#01	115-82509	OIL WICK		アクリルシリン A	(1)
3		115-17505	OIL CAP		ハリフトウシク アクリル カップ	(1)
4		TA-0180401-MO	NEEDLE COOLER PLUG CAP		トメセン D=1.8X2.1 L=4.3	(1)
5	*	B3510-704-000	OIL FELT	D.02/88	118-42903	-
	*	118-42903	OIL FELT	A.02/88	ハリフトウシククワシムト(1307)	(1)
6	*	B3511-704-000	OIL FELT	D.02/88	B3525-704-000	-
7	*	B3525-704-000	OIL FELT	A.02/88	ハリフトウシク マイタム フィルト	(2)
8		115-17802	OIL SEAL		ハリフトウシク シール	1
9		118-14407	COVER		カンリウカバー	1
10		SS-7110410-SP	SCREW 11/64-40 L=4		マシナリネジ 11/64-40 L=4	2
11		118-14100	BUSHING, FRONT		ハリフトウシク マイタム	1
12		B3525-704-000	OIL FELT		ハリフトウシク マイタム フィルト	1
13		SS-8120740-SP	SCREW 3/16-28 L=7		トメネジ 3/16-28 L=7	1
14		CS-1201010-SH	THRUST COLLAR ASM. D=12 W=10		スラストワッ D=12 W=10 クミ	1
15		SS-8660610-TP	SCREW 1/4-40 L=6		トメネジ 1/4-40 L=6	(2)
16		B1402-804-OA0	FORKED CRANK ASM.		クワツク クランク クミ	1
17	#01	SS-9151210-TP	SCREW 15/64-28 L=11.8		クワツクネジ 15/64-28	(1)
18		118-23606	CRANK PIN		クワツクピン	1
19		118-14308	BUSHING, REAR		ハリフトウシク クワツク	1
20		118-16105	NEEDLE THREAD PRESSER		ハリフトウシク	1
21		SS-6080410-SP	SCREW 1/8-44 L=4		ヒラネジ 1/8-44 L=4	2
22		115-15152	NEEDLE DRIVING LEVER ASM.		ハリフトウシク	1
23		115-15301	OIL SHIELD		アクリルシールド	(1)
24		SS-4080320-TP	SCREW 1/8-44 L=3.4		ヒラネジ 1/8-44 L=3.4	(1)
25	#01	115-15202	OUTER SLEEVE		ハリフトウシク カミイラン	(1)
26		B1411-804-A00	BEARING (A)		ハリフトウシク	1
27		115-15459	NEEDLE DRIVING LEVER SHAFT ASM.		ハリフトウシク	1
28		CQ-2020000-00	OIL WICK		シリン	(0.2)
29		115-15509	BUSHING		ハリフトウシク	1
30		SS-8120740-SP	SCREW 3/16-28 L=7		トメネジ 3/16-28 L=7	1
31		CS-087081A-SH	THRUST COLLAR ASM. D=8.73 W=8		スラストワッ D=8.73 W=8	1
32	#01	SS-6110420-TP	SCREW 11/64-40 L=4.8		ヒラネジ 11/64-40 L=4.8	(2)
33		115-17059	PIN ASM.		ハリフトウシク	1
34		CQ-2020000-00	OIL WICK		シリン	(0.1)
35		115-17307	PLUG		ハリフトウシク	(2)
36		118-15107	OIL WICK COVER BUSHING		シリンカバー	1
37		118-15057	OIL WICK COVER ASM.		シリンカバー	1
38		CQ-2020000-00	OIL WICK		シリン	(0.3)
39		SS-7121410-TP	SCREW 3/16-28 L=14		マシナリネジ 3/16-28 L=14	2
40		118-14803	NEEDLE CLAMP GUIDE SHAFT BASE		ハリフトウシク	1
41		WP-0651056-SD	WASHER 6.5X11X1		ヒラネジ 6.5X11X1	2
42		SS-6151812-TP	SCREW 15/64-28 L=18		クワツクネジ 15/64-28	2
43		118-16501	NEEDLE THREAD GUIDE		ハリフトウシク	1
44		SS-7090540-TP	SCREW 9/64-40 L=5		マシナリネジ 9/64-40 L=5	1
45		SS-7090530-SP	SCREW 9/64-40 L=4.5		マシナリネジ 9/64-40 L=4.5	1
46		118-16600	NEEDLE THREAD TAKE-UP GUIDE		ハリフトウシク	1
47		120-03109	NEEDLE CLAMP GUIDE SHAFT		ハリフトウシク	1
48		118-17004	NEEDLE CLAMP OIL FELT		ハリフトウシク	1
49		118-15206	OIL WICK		ハリフトウシク	1
50		115-15608	NEEDLE CLAMP BASE		ハリフトウシク	1
51		SS-8090410-SP	SCREW 9/64-40 L=3.5		トメネジ 9/64-40 L=3.5	1
52		SS-8110410-TP	SCREW 11/64-40 L=3.5		トメネジ 11/64-40 L=3.5	1
53		120-03208	NEEDLE THREAD TAKE-UP LEVER		ハリフトウシク	1
54	#02	118-16204	NEEDLE THREAD PRESSER SPRING		ハリフトウシク	1
55	#03	118-16303	NEEDLE THREAD PRESSER GUIDE		ハリフトウシク	1
56	#04	118-16410	NEEDLE THREAD PRESSER GUIDE		ハリフトウシク	1
57		SS-6080410-SP	SCREW 1/8-44 L=4		ヒラネジ 1/8-44 L=4	2
58		118-80402	NEEDLE CLAMP		ハリフトウシク	1
59	#05	SS-8080310-TP	SCREW 1/8-44 L=2.8		トメネジ 1/8-44 L=2.8	1
60	#06	MTV-64082100	NEEDLE TV64 #21		ハリフトウシク #21	1
61	#07	MC-2630012-00	NEEDLE B-64 NM120		ハリフトウシク B-64 120	1
62	#08	116-51106	NEEDLE CLAMP		ハリフトウシク	1
63	#09	SS-8080310-TP	SCREW 1/8-44 L=2.8		トメネジ 1/8-44 L=2.8	2
64	#10	MDC-270B1400	NEEDLE DCX27 #14		ハリフトウシク DCX27 #14	2
65	#11	MC-0336009-00	NEEDLE B-27 90		ハリフトウシク B-27 90	2
66	#12	115-15707	NEEDLE CLAMP		ハリフトウシク	1
67	#13	SS-8080310-TP	SCREW 1/8-44 L=2.8		トメネジ 1/8-44 L=2.8	2
68	#14	MTV-64081900	NEEDLE TVX64 #19		ハリフトウシク TVX64 #19	2
69	#15	MC-2630012-00	NEEDLE B-64 NM120		ハリフトウシク B-64 120	2

Note (注記) #01.....Selective part  
#02.....For MOG-2504,2514  
#03.....For MOG-2516  
#04.....For MOG-2504  
#05.....For MOG-2504E,2516E (For JE)  
#06.....For MOG-2514  
#07.....For MOG-2514E (For JE)

選択部品  
MOG-2504,2514用  
MOG-2516用  
MOG-2504用  
MOG-2504E,2516E用 (JE用)  
MOG-2514用  
MOG-2514E用 (JE用)



5. FEED MECHANISM COMPONENTS (1)  
送り関係 (1)

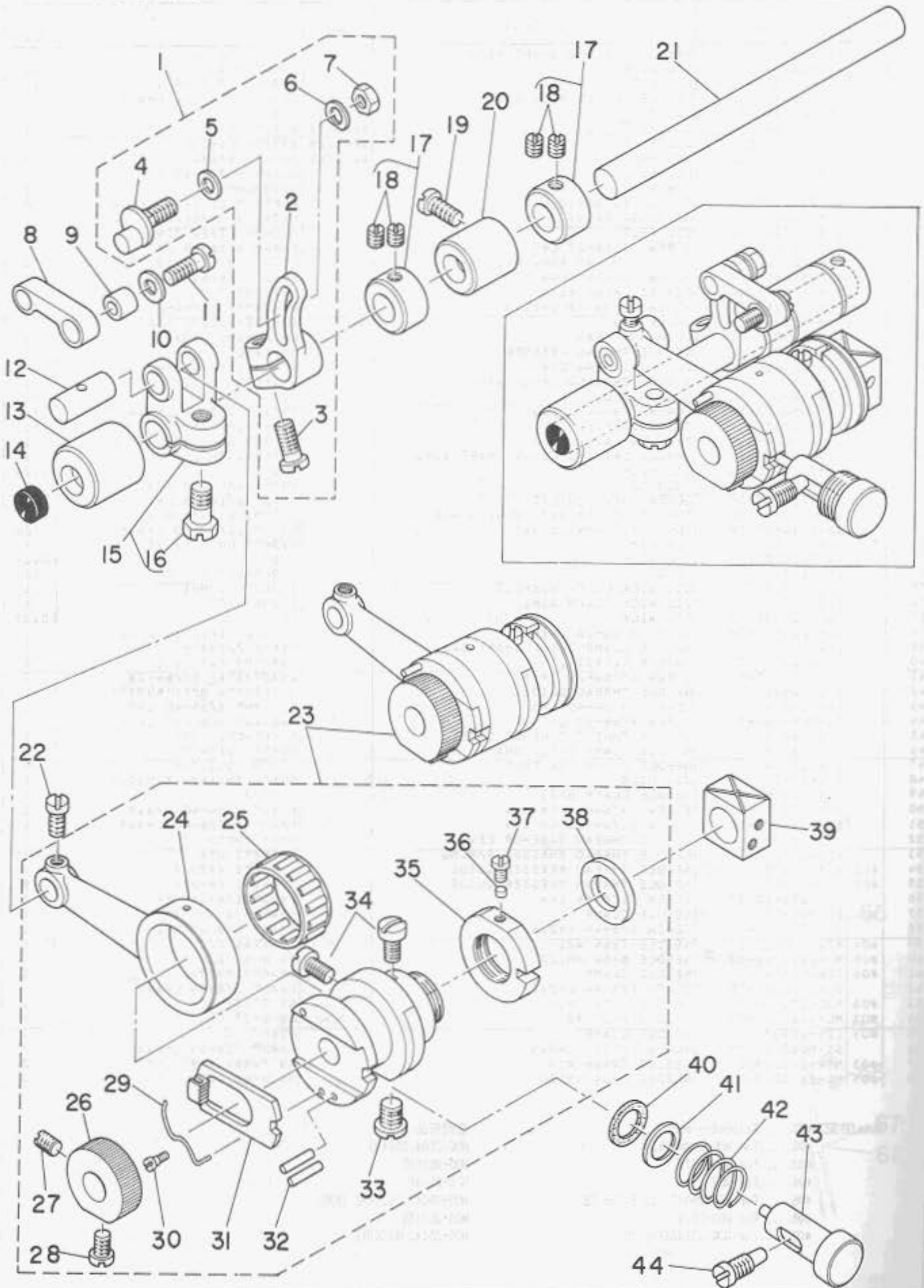

Ref. No.	Note 注記	Part No. 品番	Description	E.C. 変更年月	品名	Amt. Req. 数量
1		118-24059	FEED ROCKER ASM.		シ2オクリウチ アジ	1
2		115-30102	MAIN FEED ROCKER		シ2オクリウチ	(1)
3		SS-6121220-TP	SCREW 3/16-28 L=11.5		ヒラネジ 3/16-28 L=11.5	(1)
4		118-24000	PIN		シ2オクリウチ ピン	(1)
5		B1618-804-000	WASHER		シ2オクリウチ ワッシャー	(1)
6		B1667-804-000	WASHER B		シ2オクリウチ ワッシャー B	(1)
7		NS-6620320-SP	NUT 3/16-32		ナツクナツ 3/16-32	(1)
8		118-24109	MAIN FEED LINK		シ2オクリリンク	1
9		B1620-804-000	COLLAR		シ2オクリ ヒツコラ	1
10		B2107-816-000	WASHER		コツク ワッシャー	1
11		SS-6121220-TP	SCREW 3/16-28 L=11.5		ヒラネジ 3/16-28 L=11.5	1
12	#01	118-23804	CRANK PIN		オクリワツワツ クランクピン C	1
13		B1614-704-000	FEED ROCKER SHAFT BUSHING, FRONT		オクリシフト ツェムシ	1
14		TA-1030402-RO	RUBBER PLUG		トメセン D=10.5 L=4	1
15		B1611-804-0A0	FORKED LINK ASM.		オクリ フクツクリンク アジ	1
16		SS-9151210-TP	SCREW 15/64-28 L=11.3		コツクワッシャー 15/64-28	(1)
17		CS-0950818-SH	THRUST COLLAR ASM. D=9.53 W=8		スラストワ D=9.53 W=8 アジ	2
18		SS-8110410-TP	SCREW 11/64-40 L= 3.5		トメネジ 11/64-40 L=3.5	(4)
19		SS-6121020-SP	SCREW 3/16-28 L= 9.5		ヒラネジ 3/16-28 L=9.5	1
20		B1615-704-000	FEED ROCKER SHAFT BUSHING, REAR		オクリシフト ツェムシ	1
21		B1613-804-000	ROCKER SHAFT		オクリシフト	1
22		SS-7110910-TP	SCREW 11/64-40 L= 8.5		ワルヒラネジ 11/64-40 L=8.5	1
23		118-23176	FEED ECCENTRIC BODY ASM.		オクリカシシフト アイ アジ	1
24		B1610-804-000	CRANK ROD		オクリ クランクワツ	(1)
25	#01	B1609-804-800	NEEDLE BEARING		オクリ ハツリツク	(1)
26		118-23507	RATCHET GEAR		ラチエツギ	(1)
27		SS-8110750-SP	SCREW 11/64-40 L= 6.5		トメネジ 11/64-40 L=6.5	(1)
28		SS-6110710-TP	SCREW 11/64-40 L= 6.5		ヒラネジ 11/64-40 L=6.5	(1)
29		B1606-704-000	RATCHET PAWL SPRING		ラチエツギ オウエハ	(1)
30		SD-0260271-SP	HINGE SCREW D= 2.60 H= 2.7		クワンネジ D=2.6 H=2.7	(1)
31		B1604-704-000	RATCHET PAWL		ラチエツギ	(1)
32		PS-0300132-KH	SPRING PIN 3x13		スプリングピン	(2)
33		SS-6660810-TP	SCREW 1/4-40 L=7.5		ヒラネジ 1/4-40 L=7.5	(1)
34		SS-7110810-SP	SCREW 11/64-40 L= 8.0		ワルヒラネジ 11/64-40 L=8	(2)
35		118-23309	NUT		オクリカシ シフト アイ ナツ	(1)
36		118-23408	PLUG		ニルメトメセン	(1)
37		SS-6090440-SP	SCREW 9/64-40 L= 4.0		ヒラネジ 9/64-40 L=4	(1)
38		118-23200	WASHER		オクリカシ シフト アイ ワ	(1)
39		118-24406	SLIDE BLOCK		シフトワツ オクリ カツワ	1
40		B1651-704-000	FELT		オシホツク フェルト	1
41		B1654-704-000	WASHER		オシホツク シフトワ	1
42		B1652-704-000	SPRING		オシホツク ハ	1
43		B1650-704-000	PUSH BUTTON STUD		オシホツク シフト	1
44		SS-7151350-SP	SCREW 15/64-28 L=14.5		ワルヒラネジ 15/64-28 L=14.5	1

Note(注記) #01.....Selective part

選択部品

6. FEED MECHANISM COMPONENTS (2)

送り関係 (2)

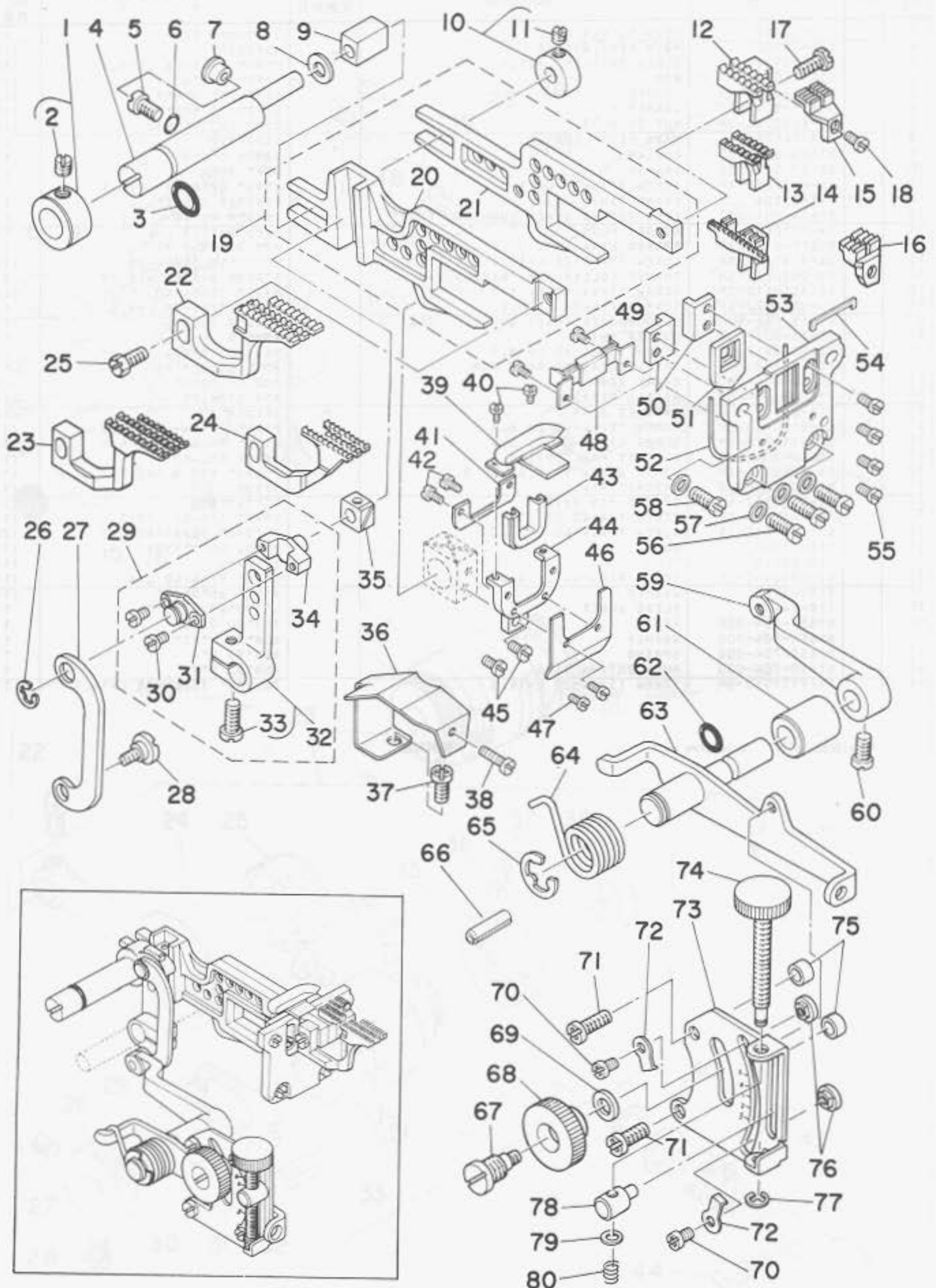

Ref. No.	Note 注記	Part No. 品番	Description	E.C. 変更年月	品名	Amt. Req. 数量
1		118-24653	THRUST COLLAR ASM.		ワジェンナ ヲ	1
2		SS-8660330-SP	SCREW 1/4-40 L=3.0		トメネン 1/4-40 L=3	(1)
3		RO-0781901-00	RUBBER RING		オリック	1
4		118-24505	FEED BAR SHAFT		ヨートン-カン ワジェンナ	1
5		SS-7120910-SP	SCREW 3/16-28 L=9		ワジェンナ 3/16-28 L=9	1
6		RO-0371801-00	RUBBER RING		オリック	1
7		TA-0800504-RO	PLUG		トメネン 0=8X4.5	1
8		115-29906	WASHER		ヨートン-カン ワジェンナ	1
9		B1624-704-000	SLIDE BLOCK		ヨートン-カン ワジェンナ	1
10		118-28050	COLLAR ASM.		ワジェンナ カン ヲ	1
11		SS-8110410-TP	SCREW 11/64-40 L=3.5		トメネン 11/64-40 L=3.5	(1)
12	#01	117-01604	MAIN FEED DOG		シエック	1
13	#02	116-51601	MAIN FEED DOG		シエック	1
14	#03	115-28304	MAIN FEED DOG		シエック	1
15	#04	116-51809	AUXILIARY FEED DOG		シエック	1
16	#03	115-28502	AUXILIARY FEED DOG		シエック	1
17		SS-9111050-SP	SCREW 11/64-40 L=9.5		ワジェンナ 11/64-40 L=9.5	1
18		SS-4080610-SP	SCREW 1/8-44 L=6.4		ワジェンナ 1/8-44 L=6.4	1
19		118-24257	MAIN FEED BAR ASM.		シエック	1
20		118-24307	DIFFERENTIAL FEED BAR		ワジェンナ ヲ	(1)
21		118-24208	MAIN FEED BAR		シエック	(1)
22	#01	117-01703	DIFFERENTIAL FEED DOG		ワジェンナ	1
23	#02	116-51700	DIFFERENTIAL FEED DOG		ワジェンナ	1
24	#03	115-28403	DIFFERENTIAL FEED DOG		ワジェンナ	1
25		SS-9111010-SP	SCREW 11/64-40 L=9.5		ワジェンナ 11/64-40 L=9.5	1
26		RE-0500000-K0	SNAP RING 5		エック	1
27		118-26302	LINK		ワジェンナ	1
28		SO-0720271-SP	HINGE SCREW D=7.2 H=2.7		ワジェンナ D=7.2 H=2.7	1
29		118-25353	DIFFERENTIAL FEED ROCKER ASM.		ワジェンナ	1
30		SS-6080410-SP	SCREW 1/8-44 L=4		ワジェンナ 1/8-44 L=4	(2)
31		118-26401	PIN COVER		ワジェンナ	(1)
32		115-27967	DIFFERENTIAL FEED ROCKER ASM.		ワジェンナ	(1)
33		SS-6121220-TP	SCREW 3/16-28 L=11.5		ワジェンナ 3/16-28 L=11.5	(1)
34		118-25304	DIFFERENTIAL FEED PIN		ワジェンナ	(1)
35		B1663-804-000	SLIDE BLOCK		ワジェンナ	1
36		118-25700	OIL SHIELD PLATE		ワジェンナ	1
37		SS-4120915-SP	SCREW 12/64-28 L=9		ワジェンナ 12/64-28 L=9	1
38		SS-6091210-TP	SCREW 9/64-40 L=12		ワジェンナ 9/64-40 L=12	1
39		118-25601	RUBBER PRESSER PLATE ASM.		ワジェンナ	1
40		SS-7060310-SP	SCREW 3/32-56 L=3		ワジェンナ 3/32-56 L=3	2
41		118-25205	OIL SHIELD RUBBER		ワジェンナ	1
42		SS-7060310-SP	SCREW 3/32-56 L=3		ワジェンナ 3/32-56 L=3	2
43		118-25106	OIL SHIELD RUBBER		ワジェンナ	1
44		118-25007	RUBBER COVER		ワジェンナ	1
45		SS-7090620-TP	SCREW 9/64-40 L=6.1		ワジェンナ 9/64-40 L=6.1	2
46		118-25403	RUBBER BASE PLATE		ワジェンナ	1
47		SS-7060310-SP	SCREW 3/32-56 L=3		ワジェンナ 3/32-56 L=3	2
48		118-27607	OIL SHIELD RUBBER, LOWER		ワジェンナ	1
49		SS-7060510-SP	SCREW 3/32-56 L=4.8		ワジェンナ 3/32-56 L=4.8	2
50		118-24703	FEED BAR SUPPORT		ワジェンナ	2
51		118-24901	RUBBER		ワジェンナ	1
52		RO-4801201-00	RUBBER RING		オリック	1
53		118-24802	RUBBER CASE		ワジェンナ	1
54		118-27904	RUBBER		ワジェンナ	1
55		SS-6090650-SP	SCREW 9/64-40 L=6		ワジェンナ 9/64-40 L=6	4
56		SS-7111120-SP	SCREW 11/64-40 L=10.5		ワジェンナ 11/64-40 L=10.5	3
57		WP-0480856-SP	WASHER 4.8X9.4X0.8		ワジェンナ 4.8X9.4X0.8	4
58		SS-9111010-SP	SCREW 11/64-40 L=9.5		ワジェンナ 11/64-40 L=9.5	1
59		B1642-804-000-9	DIFFERENTIAL FEED ROCKER		ワジェンナ	1
60		SS-7120910-TP	SCREW 3/16-28 L=9		ワジェンナ 3/16-28 L=9	1
61		B1645-704-000-A	BUSHING		ワジェンナ	1
62		RO-0601501-00	RUBBER RING		オリック	1
63		118-25858	ROCKER SHAFT ASM.		ワジェンナ	1
64		115-28908	SPRING		ワジェンナ	1
65		RE-0900000-KP	SNAP RING 9		エック	1
66		PS-0400222-K0	SPRING PIN		ワジェンナ	1
67		B1646-704-000-A	DIFFERENTIAL FEED HINGE SCREW		ワジェンナ	1
68		B1647-704-000-A	DIFFERENTIAL FEED LOCK NUT		ワジェンナ	1
69		WP-0621016-SD	WASHER 6.2X13X1		ワジェンナ 6.2X13X1	1
70		SS-4090515-SP	SCREW 9/64-40 L=5		ワジェンナ 9/64-40 L=5	2
71		SS-4121215-SP	SCREW 3/16-28 L=12		ワジェンナ 3/16-28 L=12	2
72		115-29104	WASHER		ワジェンナ	2
73		118-25908	DIFFERENTIAL FEED GRADUATION		ワジェンナ	1
74		118-26104	DIFFERENTIAL FEED SCREW		ワジェンナ	1
75		115-28809	WASHER		ワジェンナ	2
76		115-29005	STOPPER		ワジェンナ	2
77		RE-0300000-K0	SNAP RING 3		エック	1
78		118-26005	DIFFERENTIAL FEED BLOCK		ワジェンナ	1
79		WP-0460556-SD	WASHER 4.6X7.5X0.5		ワジェンナ 4.6X7.5X0.5	1
80		118-26203	SPRING		ワジェンナ	1

Note (注記) #01....For MOG-2504  
#02....For MOG-2514  
#03....For MOG-2516  
#04....For MOG-2504,2514

MOG-2504用  
MOG-2514用  
MOG-2516用  
MOG-2504,2514用

7. UPPER & LOWER LOOPER COMPONENTS

上ルーパー、下ルーパー関係

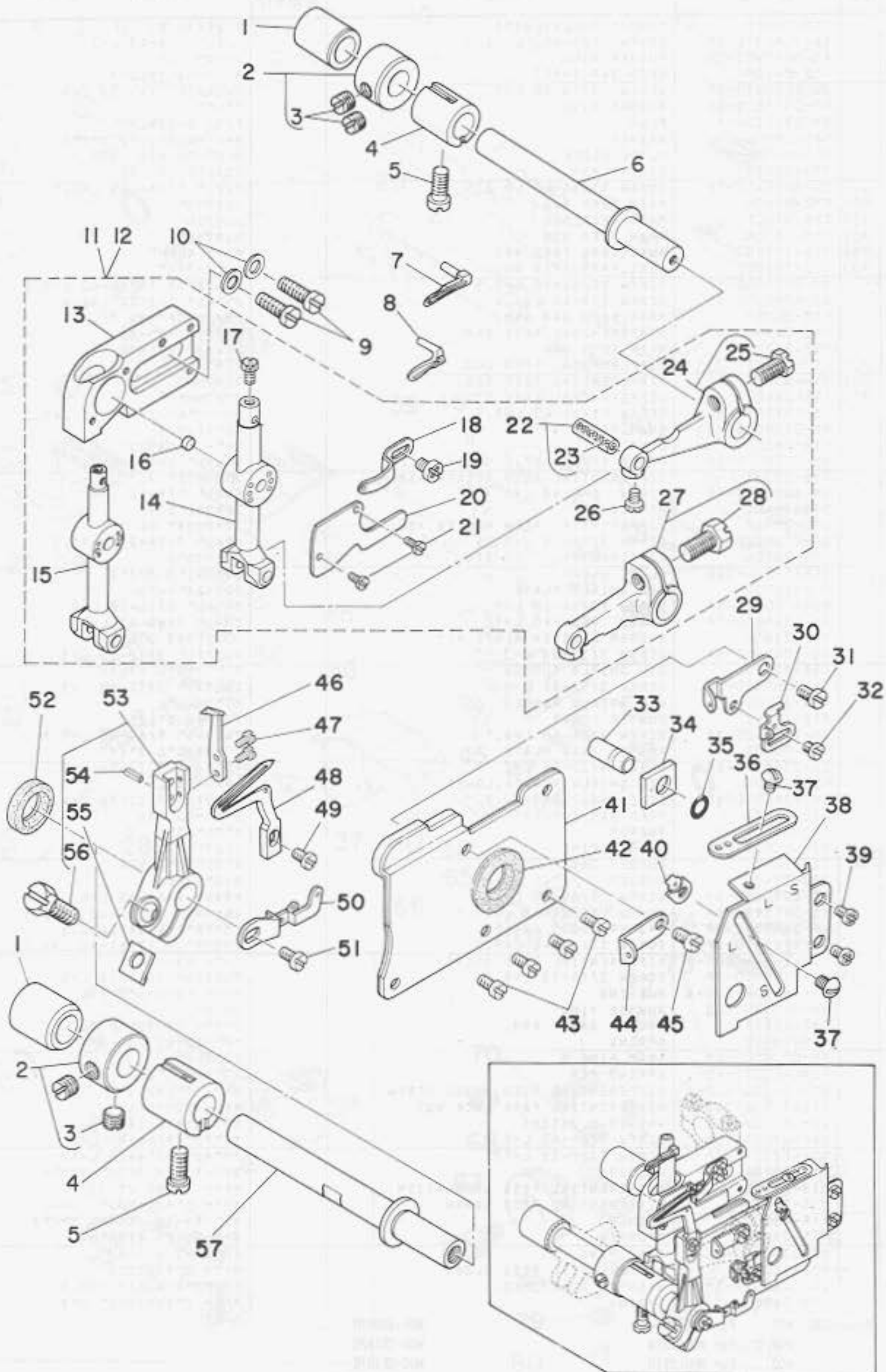

Ref. No.	Note 注記	Part No. 品番	Description	E.C. 変更年月	品名	Amt. Req. 数量
1		B2509-704-000	BUSHING, REAR		ル-ハ°シク ウシロメクル	2
2		CS-103121A-SH	THRUST COLLAR ASM. D=10.32 W=12		スラストウツ D=10.32 W=12 クヰ	2
3		SS-8660530-TP	SCREW 1/4-40 L=4.5		トメネジ 1/4-40 L=4.5	(4)
4		B2507-804-000-B	BUSHING, FRONT		ル-ハ°シク マエメクル	2
5		SS-6121020-SP	SCREW 3/16-28 L=9.5		ヒラネジ 3/16-28 L=9.5	2
6		118-31302	UPPER LOOPER SHAFT		ウツル-ハ°シク	1
7	#01	120-14908	UPPER LOOPER		ウツル-ハ°	1
8	#02	116-51908	UPPER LOOPER		ウツル-ハ°	1
9		SS-6151440-SP	SCREW 15/64-28 L=14		ヒラネジ 15/64-28 L=14	2
10		WP-0651056-SD	WASHER 6.5X11X1		ヒラネジカマ 6.5X11X1	2
11	#03	120-04354	UPPER LOOPER GUIDE ASM.		ウツル-ハ°カ°イト° クヰ	1
12	#04	120-04362	UPPER LOOPER GUIDE ASM.		ウツル-ハ°カ°イト° クヰ	1
13		115-44400	UPPER LOOPER GUIDE RETAINER		ウツル-ハ°カ°イト° マヰ	(1)
14	#03	115-44350	UPPER LOOPER HOLDER ASM.		ウツル-ハ°カ°イト° クヰ	(1)
15	#04	115-82160	HOLDER CONNECTION ASM.		ウツル-ハ°カ°イト° クヰ	(1)
16		120-04503	UPPER LOOPER GUIDE FELT		ウツル-ハ° カ°イト° マヰ	(1)
17		SS-9090410-TP	SCREW		ロツカクネ°ルト	(1)
18		118-33308	LOOPER THREAD GUIDE, UPPER		ウツル-ハ° イトアツナイ	(1)
19		SS-4090615-SP	SCREW 9/64-40 L=6		ナ°ネジ 9/64-40 L=6	(1)
20		115-44608	UPPER LOOPER GUIDE COVER		ウツル-ハ°カ°イト° マヰ	(1)
21		SS-7060610-SP	SCREW 3/32-56 L=5.5		マルヒラネジ 3/32-56 L=5.5	(2)
22		B1422-804-0A0	NEEDLE DRIVING LEVER PIN		ハシク°-レ°ハ°-ヒ°シ° クヰ	(1)
23		C9-2020000-00	OIL WICK		ヒシ	(0.1)
24	#03	115-44251	UPPER LOOPER SHAFT DRIVING ARM ASM.		ウツル-ハ°カ°イト° クヰ	(1)
25		SS-9151210-TP	SCREW 15/64-28 L=11.8		ロツカクネ°ルト 15/64-28	(1)
26		SS-9090610-TP	SCREW 9/64-40 L=5.5		ロツカクネ°ルト 9/64-40 L=5.5	(1)
27	#04	115-82079	LOOPER HOLDER ASM.		ウツル-ハ°カ°イト° クヰ	(1)
28		SS-9151210-TP	SCREW 15/64-28 L=11.8		ロツカクネ°ルト 15/64-28	(1)
29		118-33001	LOOPER THREAD TAKE-UP, RIGHT		ウツル-ハ° テンヒ°ン ミ°	1
30		118-33506	LOWER LOOPER THREAD TAKE-UP		シタル-ハ° テンヒ°ン	1
31		SS-7110840-SP	SCREW 11/64-40 L=7.8		マルヒラネジ 11/64-40 L=7.8	1
32		SS-6080410-SP	SCREW 1/8-44 L=4		ヒラネジ 1/8-44 L=4	1
33		118-31906	PIN		ナ°-シ° コ°イ°ヒ°ン	1
34		115-45100	GAUGE		ウツル-ハ°カ°イト° マヰ	1
35		RO-0371801-00	RUBBER RING		オリ°ン°	1
36		118-32904	LOOPER THREAD GUIDE, RIGHT		ウツル-ハ° イトアツナイ ミ°	1
37		SS-3090610-SP	SCREW 9/64-40 L=6		マルネジ 9/64-40 L=6	2
38		118-32805	LOOPER THREAD TAKE-UP COVER		ル-ハ° テンヒ°ンカ°ハ°	1
39		SS-4110715-SP	SCREW 11/64-40 L=7		ナ°ネジ 11/64-40 L=7	2
40		118-33407	LOWER LOOPER THREAD GUIDE		シタル-ハ° イトアツナイ	1
41		118-32706	OIL SHIELD PLATE ASM.		ル-ハ°カ°イト° 1°ハ°-ハ°ン	1
42		B2530-704-000	UPPER LOOPER SHAFT RUBBER RING		ウツル-ハ°シク コ°ル°	1
43		SS-6090630-SP	SCREW 9/64-40 L=6		ヒラネジ 9/64-40 L=6	4
44		118-33100	LOOPER THREAD GUIDE		ウツル-ハ° イトアツナイ F1-	1
45		SS-7090850-SP	SCREW 9/64-40 L=8		マルヒラネジ 9/64-40 L=8	1
46		118-90001	TRAVELING NEEDLE GUARD		イト°-ハ°ウツ	1
47		SS-6060410-TP	SCREW 3/32-56 L=3.5		ヒラネジ 3/32-56 L=3.5	2
48		118-89904	LOWER LOOPER		シタル-ハ° (H-03)	1
49		SS-6090620-SP	SCREW 9/64-40 L=6		ヒラネジ 9/64-40 L=6	1
50		118-33209	LOOPER THREAD TAKE-UP, LEFT		ル-ハ° テンヒ°ン ヒ°リ	1
51		SS-7110840-SP	SCREW 11/64-40 L=7.8		マルヒラネジ 11/64-40 L=7.8	1
52		B2503-704-000	OIL SEAL		ル-ハ°シク オイルシール	1
53		118-32409	LOWER LOOPER SUPPORT ARM		シタル-ハ° シ°ウツ	1
54		PS-0200062-KH	SPRING PIN 2X6		ス°リ°ン°°ヒ°ン 2X6	1
55		B2531-704-000	WASHER		シ°ウツ シ°メ°ウツ	1
56		SS-9151210-TP	SCREW 15/64-28 L=11.8		ロツカクネ°ルト 15/64-28	1
57		118-32300	LOWER LOOPER SHAFT		シタル-ハ°シク	1

Note (注記) #01.....For MOG-2504,2516  
 #02.....For MOG-2514  
 #03.....For MOG-2504  
 #04.....For MOG-2514,2516

MOG-2504,2516用  
 MOG-2514用  
 MOG-2504用  
 MOG-2514,2516用

8. CHAIN LOOPER COMPONENTS (FOR MOG-2416)

二重環ルーバー関係 (MO-2416用)

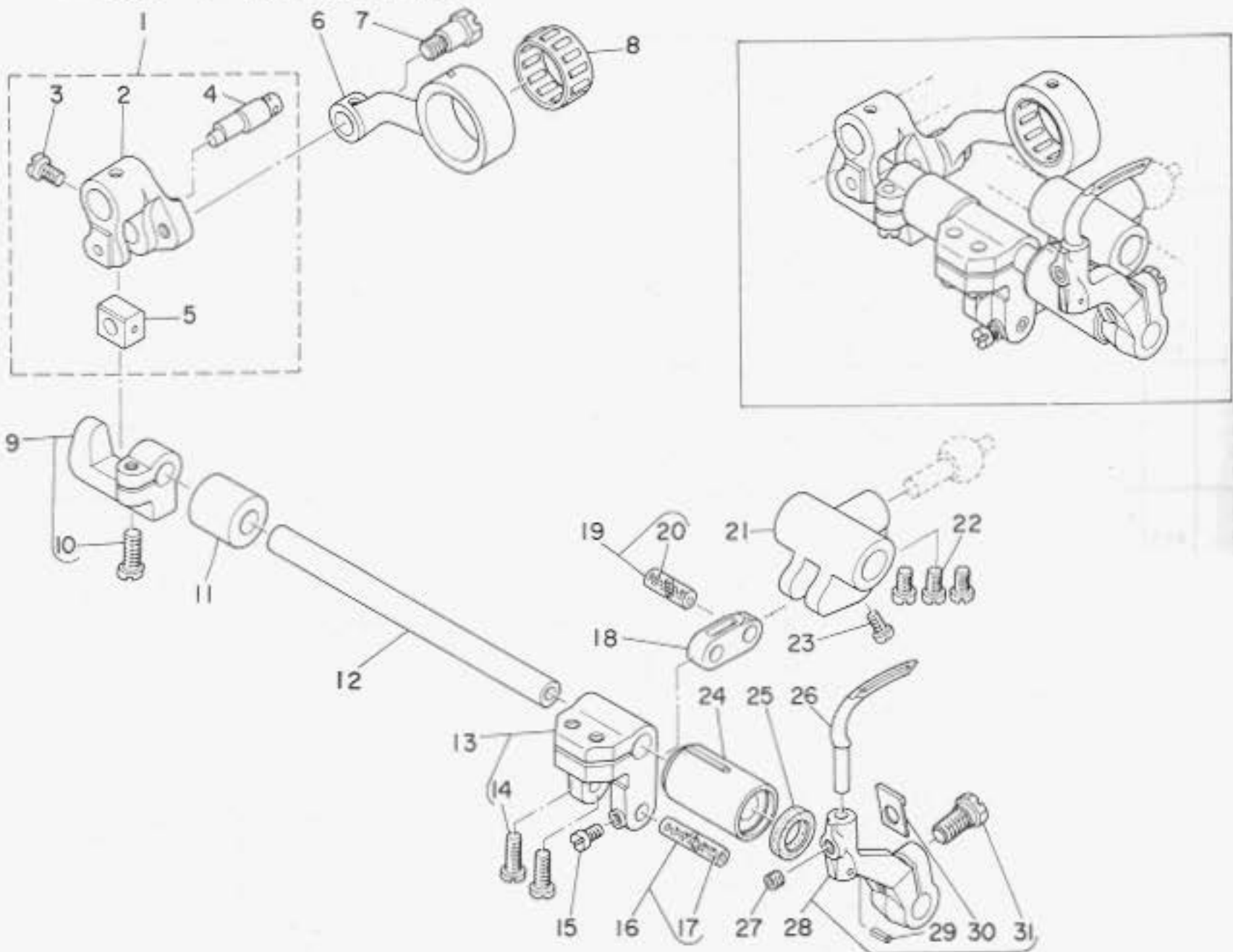

Ref. No.	Note 注記	Part No. 品番	Description	E. C. 変更年月	品名	Amt. Req. 数量
1		B2103-816-0A0	CHAIN LOOPER SHAFT SLIDE ARM ASM.		チェーンローバーシャフトスライドアームアッセンブリ	1
2		B2103-816-000-A	CHAIN LOOPER SHAFT SLIDE ARM		チェーンローバーシャフトスライドアーム	(1)
3		SS-7110720-TP	SCREW 11/64-40 L=7.0		ねじ 11/64-40 L=7	(1)
4		B2120-816-000	CHAIN LOOPER SLIDE BLOCK PIN		チェーンローバースライドブロックピン	(1)
5		B2105-816-000	CHAIN LOOPER SLIDE BLOCK		チェーンローバースライドブロック	(1)
6		B2102-816-000-A	CHAIN LOOPER ROD (22MM)		チェーンローバーロッド	1
7		SO-0720301-TH	HINGE SCREW D=7.24 H=8		ヒンジねじ D=7.24 H=8	1
8	#01	B2119-816-800	BEARING 3		ベアリング 3	1
9		B2108-816-0A0	BRACKET ASM.		ブラケットアッセンブリ	1
10		SS-6121220-TP	SCREW 3/16-28 L=11.5		ねじ 3/16-28 L=11.5	(1)
11		B2111-716-000	BUSHING, REAR		ブッシング、リア	1
12		118-29207	CHAIN LOOPER SHAFT		チェーンローバーシャフト	1
13		115-39053	CHAIN LOOPER SHAFT DRIVING ARM ASM.		チェーンローバーシャフト駆動アームアッセンブリ	1
14		SS-6121220-TP	SCREW 3/16-28 L=11.5		ねじ 3/16-28 L=11.5	(2)
15		SS-4080610-SP	SCREW 1/8-44 L=6.4		ねじ 1/8-44 L=6.4	1
16	#01	B2105-816-CA0	PIN ASM., LONG		ピンアッセンブリ、ロング	1
17		CO-2020000-00	OIL WICK		オイルウिक	(0.1)
18		B2113-816-000	CHAIN LOOPER SHAFT DRIVING LINK		チェーンローバーシャフト駆動リンク	1
19	#01	B2114-816-CA0	PIN ASM., SHORT		ピンアッセンブリ、ショート	1
20		CO-2020000-00	OIL WICK		オイルウिक	(0.1)
21		B2115-816-000	DRIVING BALL ARM BRACKET		駆動ボールアームブラケット	1
22		SS-6110710-TP	SCREW 11/64-40 L=6.5		ねじ 11/64-40 L=6.5	3
23		SS-4080610-SP	SCREW 1/8-44 L=6.4		ねじ 1/8-44 L=6.4	1
24		B2110-816-000-B	BUSHING, FRONT		ブッシング、フロント	1
25		B2525-352-000	OIL SEAL RING		オイルシールリング	1
26		120-03604	CHAIN LOOPER		チェーンローバー	1
27		SS-8110422-TP	SCREW 11/64-40 L=4		ねじ 11/64-40 L=4	1
28		118-29355	CHAIN LOOPER DRIVING ARM ASM.		チェーンローバー駆動アームアッセンブリ	1
29		PS-0200062-KH	SPRING PIN 2X6		スプリングピン 2X6	(1)
30		B2531-704-000	WASHER		ワッシャー	(1)
31		SS-9151210-TP	SCREW 15/64-28 L=11.9		ねじ 15/64-28	(1)

Note(注記) #01.....Selective part

選択部品

9. PRESSER FOOT COMPONENTS (1)

押え関係 (1)

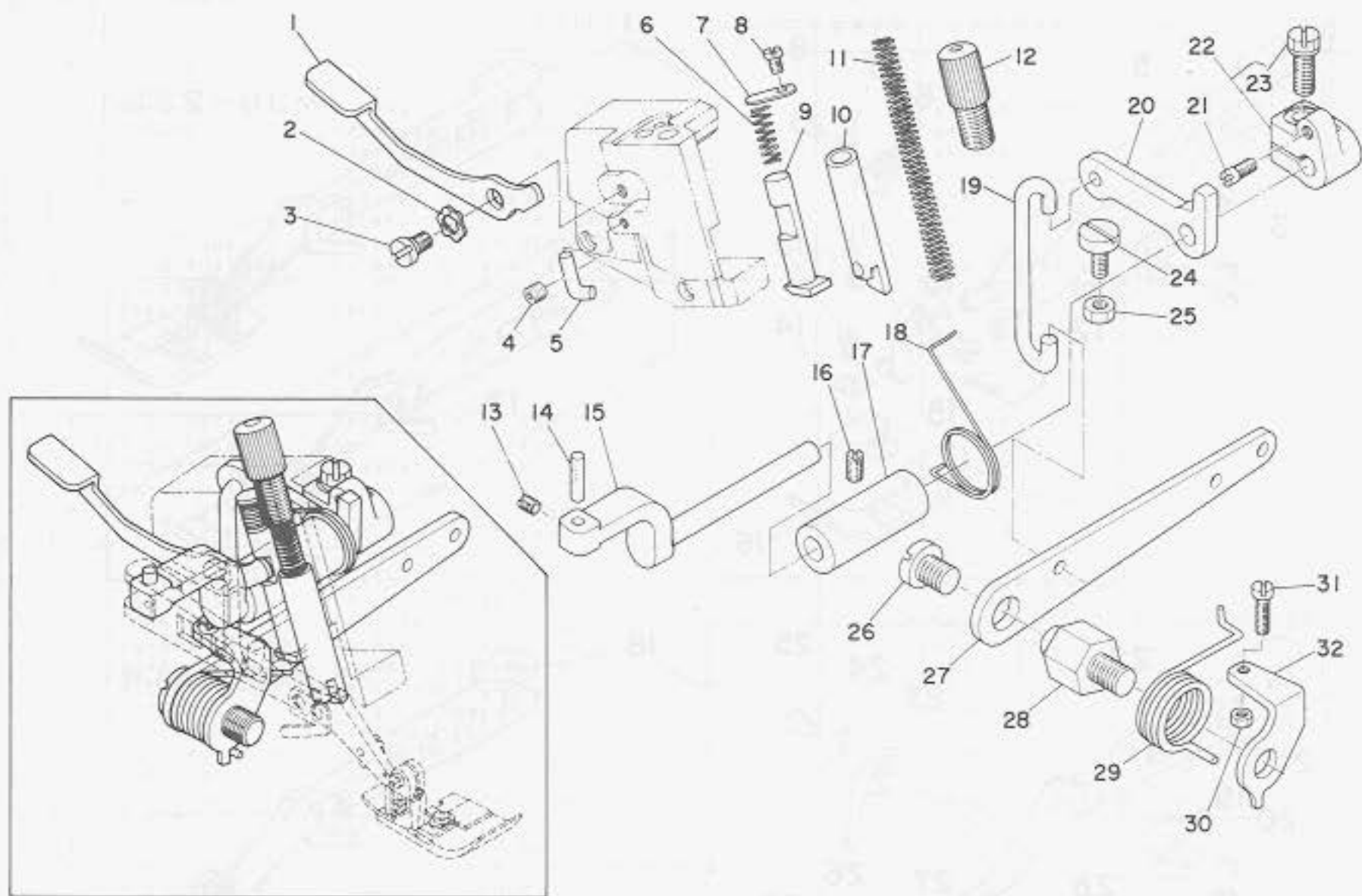

Ref. No.	Note 注記	Part No. 品番	Description	E. C. 変更年月	品名	Amt. Req. 数量
1		119-06302	PRESSER LIFTING LEVER		オウエヒキアケレバ	1
2		WZ-0641510-KP	WAVED WASHER 6.4X11X0.3		ナミカクサカサ 6.4X11X0.3	1
3		SD-0630371-SP	HINGE SCREW		クワンネジ	1
4		SS-8110422-TP	SCREW 11/64-40 L=4		トメネジ 11/64-40 L=4	1
5		118-20602	STOPPER		オウエウチノストッパ	1
6		118-20909	SPRING		オウエヒキアケバ ハヤ	1
7		118-20503	WASHER		オウエヒキアケバ ホヤ	1
8		SS-6110610-TP	SCREW 11/64-40 L=6		ヒラネジ 11/64-40 L=6	1
9		119-06203	PRESSER LIFTING BAR		オウエヒキアケバ	1
10		118-20156	PRESSER BAR ASM.		オウエバ	1
11		B1515-804-00B	PRESSER SPRING		オウエ ハヤ	1
12		118-20206	PRESSER SPRING REGULATOR		オウエフヨウセツネジ	1
13		SS-8110510-SP	SCREW 11/64-40 L=5		トメネジ 11/64-40 L=5	1
14		B1534-804-000	PRESSER FOOT ARM HINGE SHAFT		オウエウチノヒンジシヤク	1
15		115-21002	PRESSER FOOT SHAFT		オウエシヤク	1
16		SS-8120740-SP	SCREW 3/16-28 L=7		トメネジ 3/16-28 L=7	1
17		115-21101	BUSHING		オウエシヤク メタル	1
18		118-19703	PRESSER FOOT ARM SPRING		オウエウチノハヤ	1
19		118-19414	LIFTING HOOK		オウエアケバフック	1
20		118-19505	LIFTING ARM		オウエアケバウチ	1
21		91536-804-000	PIN		オウエシヤク スラストウチノピン	1
22		B1535-804-0A0	PRESSER FOOT SHAFT THRUST ARM ASM.		オウエシヤク スラストウチノウチ	1
23		SS-9151210-TP	SCREW 15/64-28 L=11.5		ロツカクサノピン 15/64-28	(1)
24		SS-6121240-SP	SCREW 3/16-28 L=12		ヒラネジ 3/16-28 L=12	1
25		NS-6120310-SP	NUT 3/16-28		ロツカクサノナット 3/16-28	1
26		SS-7161040-SP	SCREW 1/4-24 L=9.5		フルヒラネジ 1/4-24 L=9.5	1
27		118-19307	LIFTING LEVER		オウエアケバレバ	1
28		118-19109	LIFTING LEVER SCREW		オウエアケバレバノネジ	1
29		118-19208	LIFTING LEVER SPRING		オウエアケバレバノハヤ	1
30		NS-6110310-SP	NUT 11/64-40		ロツカクサノナット 11/64-40	1
31		SS-7111410-SP	SCREW 11/64-40 L=14		フルヒラネジ 11/64-40 L=14	1
32		91529-804-000	PRESSER FOOT LIFTING LEVER STOPPER		オウエアケバレバノストッパ	1



10. PRESSER FOOT COMPONENTS (2)  
 押え関係 (2)

10. PRESSER FOOT COMPONENTS (2)  
 押え関係 (2)

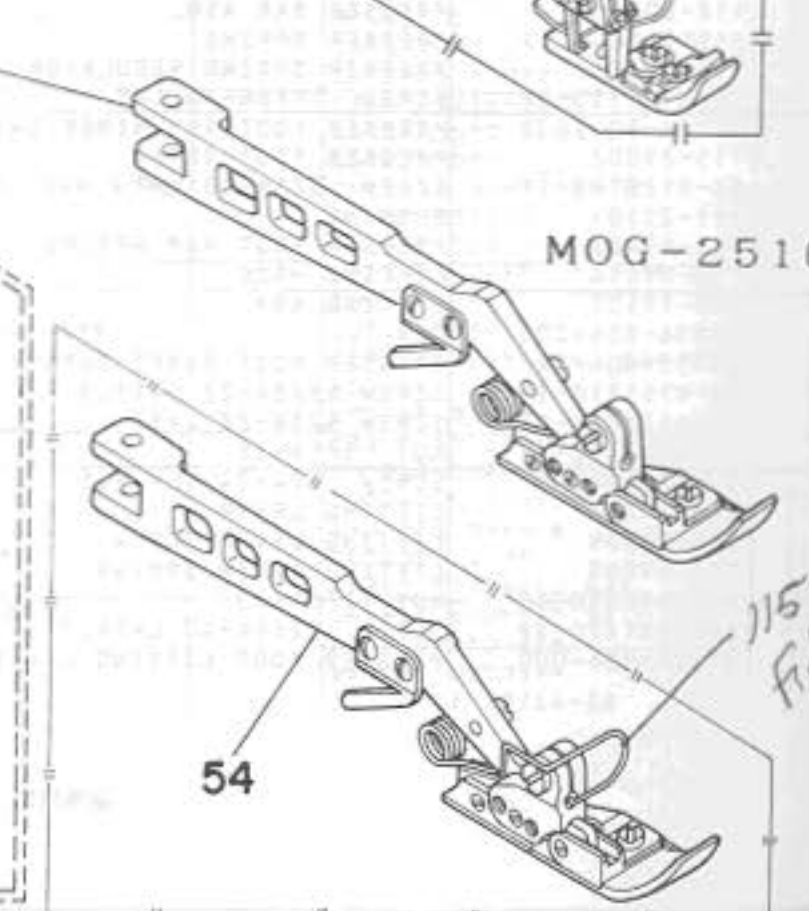
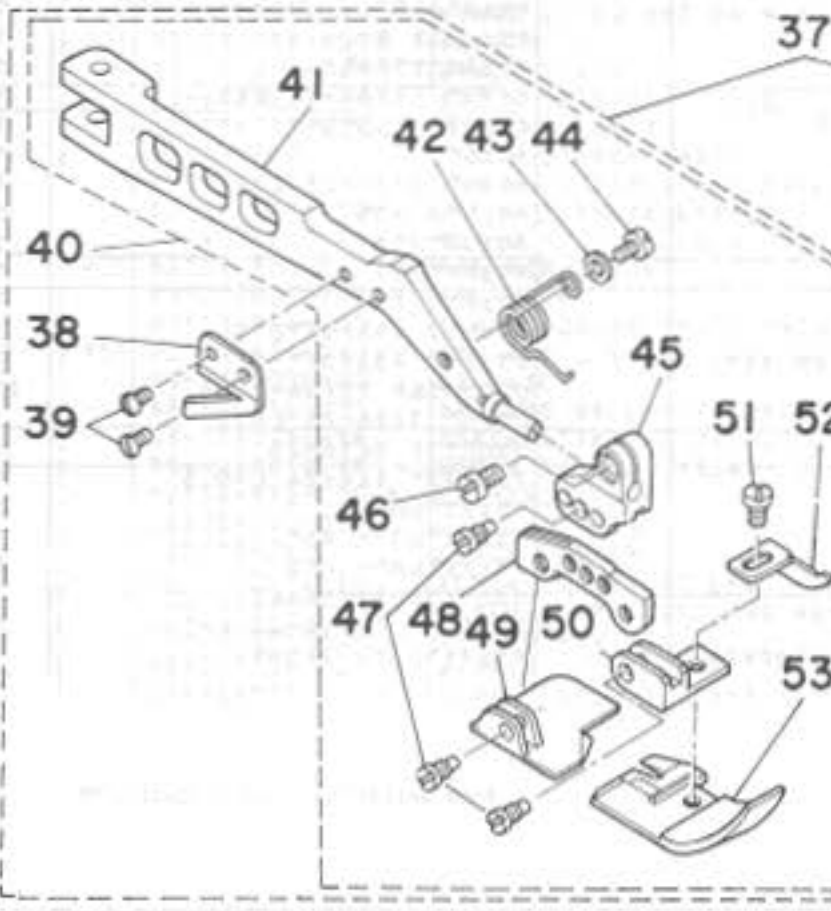
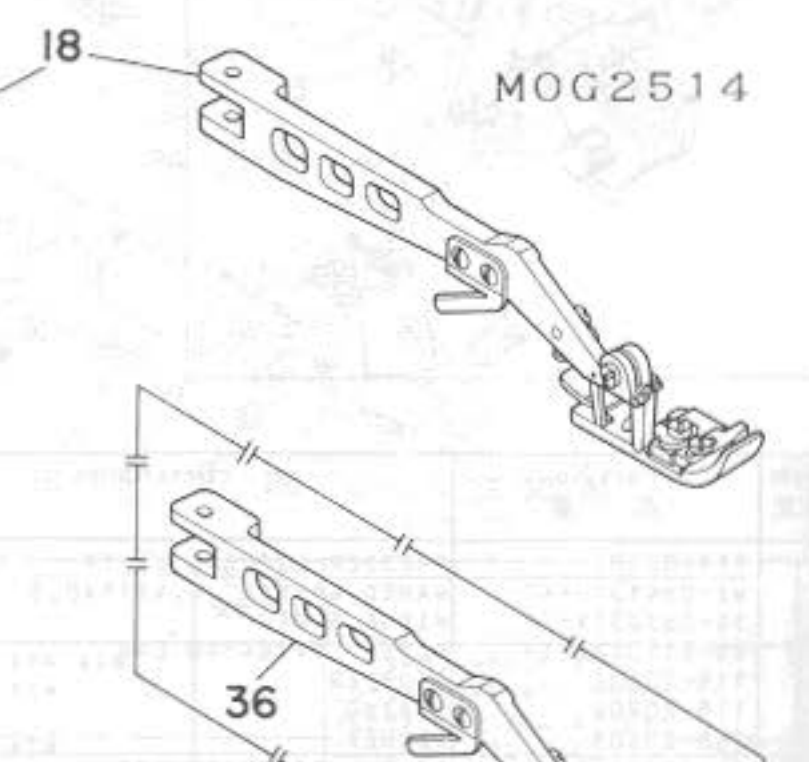
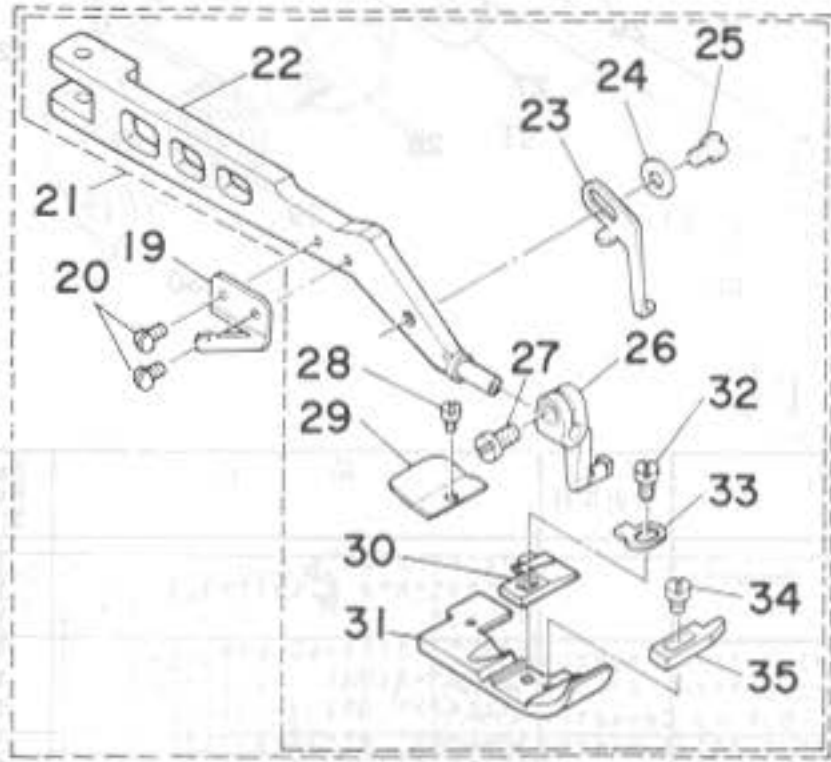
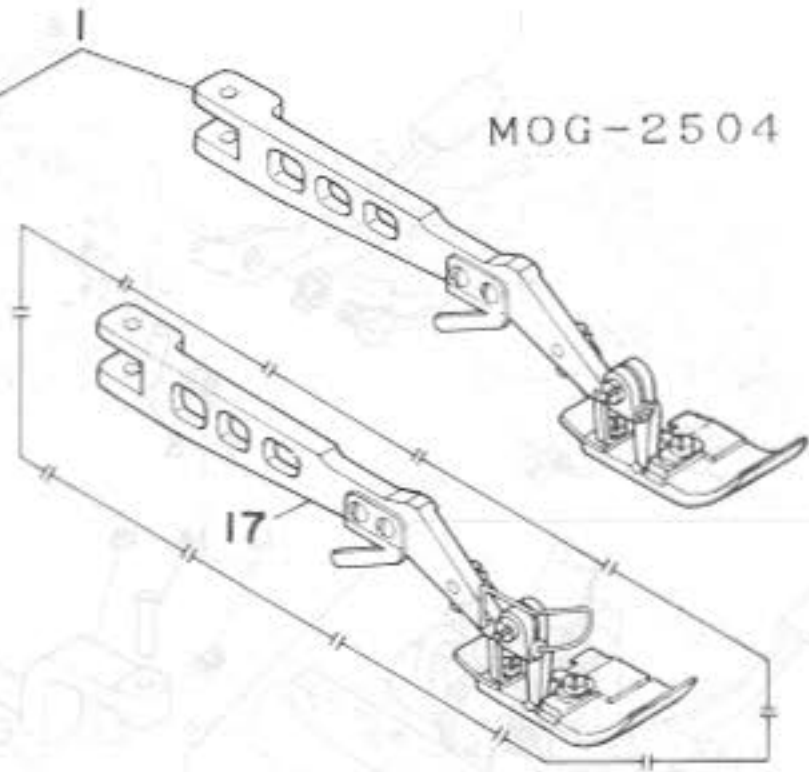
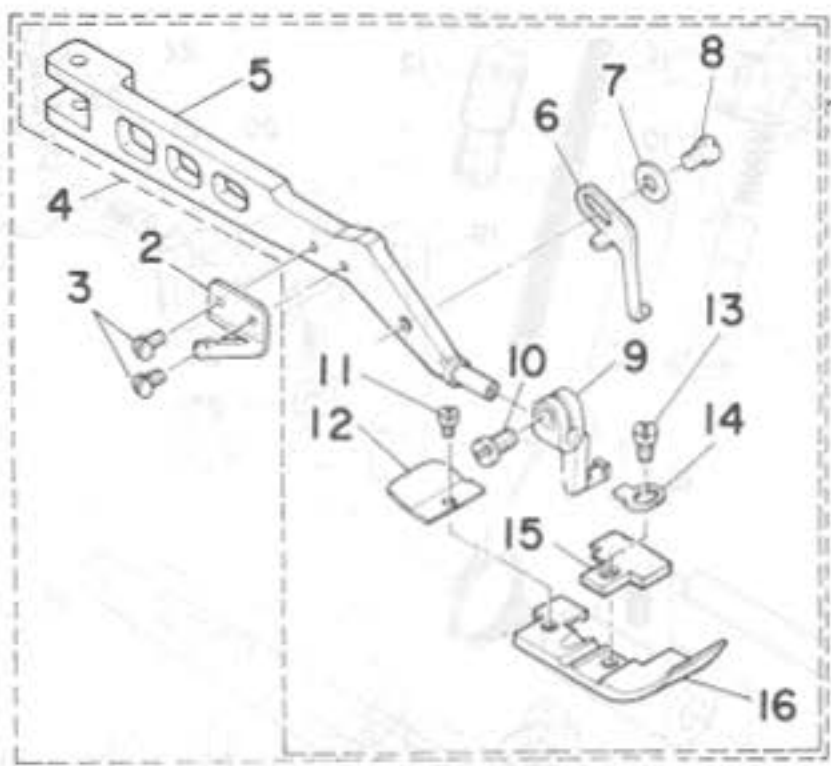

Ref. No.	Note 注記	Part No. 品番	Description	E.C. 変更年月	品名	Amt. Req. 数量
1	#01	116-80568	PRESSER FOOT ASM.		オグエ フヱ	1
2		115-21903	THREAD TRIMMER		イトキリハ	(1)
3		SS-5060410-SP	SCREW 3/32-56 L=3.5		トラスネジ 3/32-56 L=3.5	(2)
4	#01	116-80550	PRESSER FOOT ASM.		オグエ フヱ	(1)
5		115-21200	PRESSER FOOT ARM		オグエウヂ	(1)
6		116-51502	STOPPER		オグエストツハ	(1)
7		WP-0350516-SD	WASHER 3.5X6X0.5		ヒラケカサ 3.5X6X0.5	(1)
8		SS-7080520-SP	SCREW 1/8-44 L=4.9		ワルヒラネジ 1/8-44 L=4.9	(1)
9		116-51304	PRESSER FOOT HINGE		オグエヒンジ	(1)
10		SS-6090650-SP	SCREW 9/64-40 L=6		ヒラネジ 9/64-40 L=6	(1)
11		SS-6060340-SP	SCREW 3/32-56 L=2.5		ヒラネジ 3/32-56 L=2.5	(1)
12		116-80709	REAR PRESSER FOOT		ウラカント	(1)
13		SS-7080520-SP	SCREW 1/8-44 L=4.9		ワルヒラネジ 1/8-44 L=4.9	(1)
14		B1508-804-000	SPRING		オグエ トリツツハ	(1)
15		116-80600	STITCH TONGUE		イトスリリタ	(1)
16		116-80501	PRESSER FOOT		オグエ	(1)
17	#02	116-80576	PRESSER FOOT ASM.		オグエ フヱ	1
18	#03	120-10856	PRESSER FOOT ASM.		オグエ フヱ	1
19		115-21903	THREAD TRIMMER		イトキリハ	(1)
20		SS-5060410-SP	SCREW 3/32-56 L=3.5		トラスネジ 3/32-56 L=3.5	(2)
21	#03	120-10864	PRESSER FOOT ASM.		オグエ フヱ	(1)
22		115-21200	PRESSER FOOT ARM		オグエウヂ	(1)
23		116-51502	STOPPER		オグエストツハ	(1)
24		WP-0350516-SD	WASHER 3.5X6X0.5		ヒラケカサ 3.5X6X0.5	(1)
25		SS-7080520-SP	SCREW 1/8-44 L=4.9		ワルヒラネジ 1/8-44 L=4.9	(1)
26		116-51304	PRESSER FOOT HINGE		オグエヒンジ	(1)
27		SS-6090650-SP	SCREW 9/64-40 L=6		ヒラネジ 9/64-40 L=6	(1)
28		SS-6060210-SP	SCREW 3/32-56 L=1.9		ヒラネジ 3/32-56 L=1.9	(1)
29		B1511-814-000	REAR PRESSER FOOT		ウラカント	(1)
30		117-00101	STITCH TONGUE		イトスリリタ	(1)
31		120-10807	PRESSER FOOT		オグエ	(1)
32		SS-7080520-SP	SCREW 1/8-44 L=4.9		ワルヒラネジ 1/8-44 L=4.9	(1)
33		B1508-804-000	SPRING		オグエ トリツツハ	(1)
34		SS-6060410-TP	SCREW 3/32-56 L=3.5		ヒラネジ 3/32-56 L=3.5	(1)
35		B1510-814-000	CURL GUARD		カールガード	(1)
36	#04	120-10872	PRESSER FOOT ASM.		オグエ フヱ	1
37	#05	115-21259	TRIPLE HINGED TRACTOR FOOT ASM.		サンズイヨ オグエ フヱ	1
38		115-21903	THREAD TRIMMER		イトキリハ	(1)
39		SS-5060410-SP	SCREW 3/32-56 L=3.5		トラスネジ 3/32-56 L=3.5	(2)
40	#05	115-21267	PRESSER FOOT ASM.		サンズイ オグエ フヱ	(1)
41		115-21200	PRESSER FOOT ARM		オグエウヂ	(1)
42		115-22000	SPRING		オグエウヂ ハネ	(1)
43		WP-0350516-SD	WASHER 3.5X6X0.5		ヒラケカサ 3.5X6X0.5	(1)
44		SS-7080520-SP	SCREW 1/8-44 L=4.9		ワルヒラネジ 1/8-44 L=4.9	(1)
45		115-21705	HINGE ARM		ヒンジウヂ	(1)
46		SS-6090650-SP	SCREW 9/64-40 L=6		ヒラネジ 9/64-40 L=6	(1)
47		115-22703	HINGE SCREW		サンズイオグエ ヒンジネジ	(3)
48		115-21507	PRESSER FOOT HINGE		オグエヒンジ	(1)
49		115-21408	REAR PRESSER FOOT		ウラカント	(1)
50		115-21606	FRONT PRESSER FOOT HINGE		オグエヒンジ	(1)
51		SS-7080510-TP	SCREW 1/8-44 L=4.5		ワルヒラネジ 1/8-44 L=4.5	(1)
52		115-21804	CLOTH PRESSER		ヌ/オグエ	(1)
53		115-21309	FRONT PRESSER FOOT		オグエ	(1)
54	#06	115-21275	TRIPLE HINGED TRACTOR FOOT ASM.		サンズイヨ オグエ フヱ	1

Note(注記) #01.....For HOG-2504  
 #02.....For HOG-2504E  
 #03.....For HOG-2514  
 #04.....For HOG-2514E  
 #05.....For HOG-2516  
 #06.....For HOG-2516E

HOG-2504用  
 HOG-2504E用  
 HOG-2514用  
 HOG-2514E用  
 HOG-2516用  
 HOG-2516E用

11. THREAD TENSION COMPONENTS  
糸調子関係

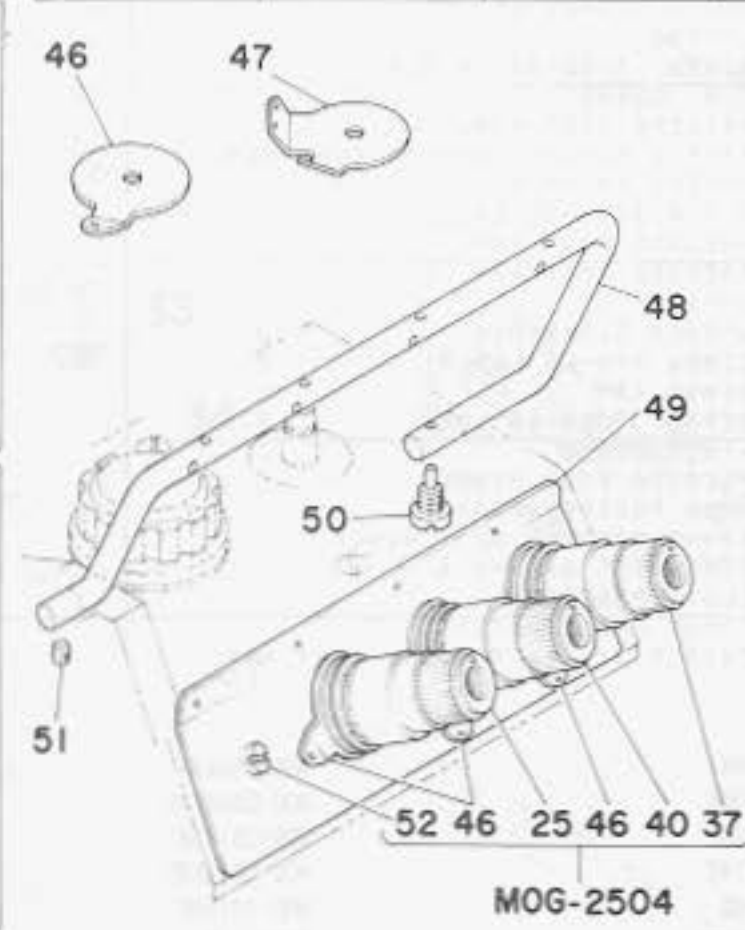
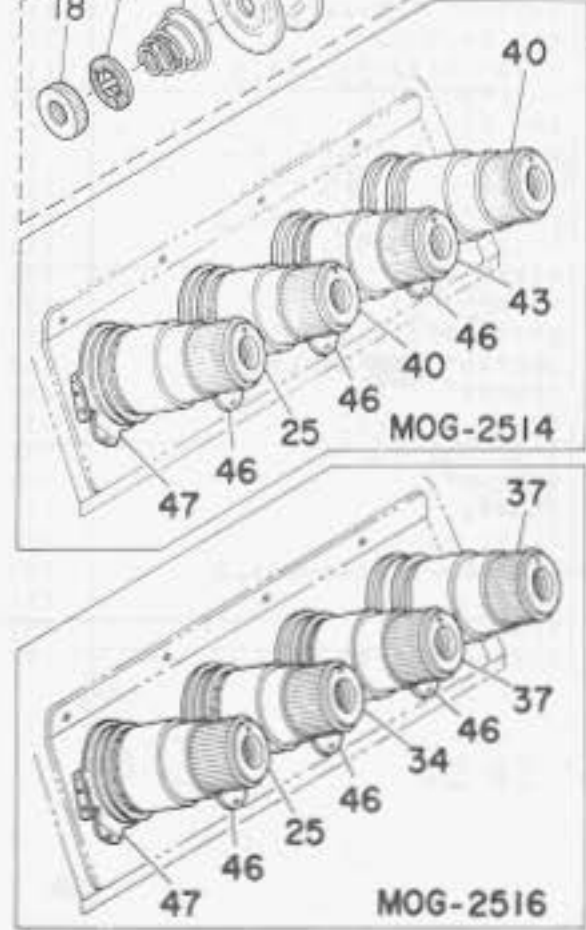
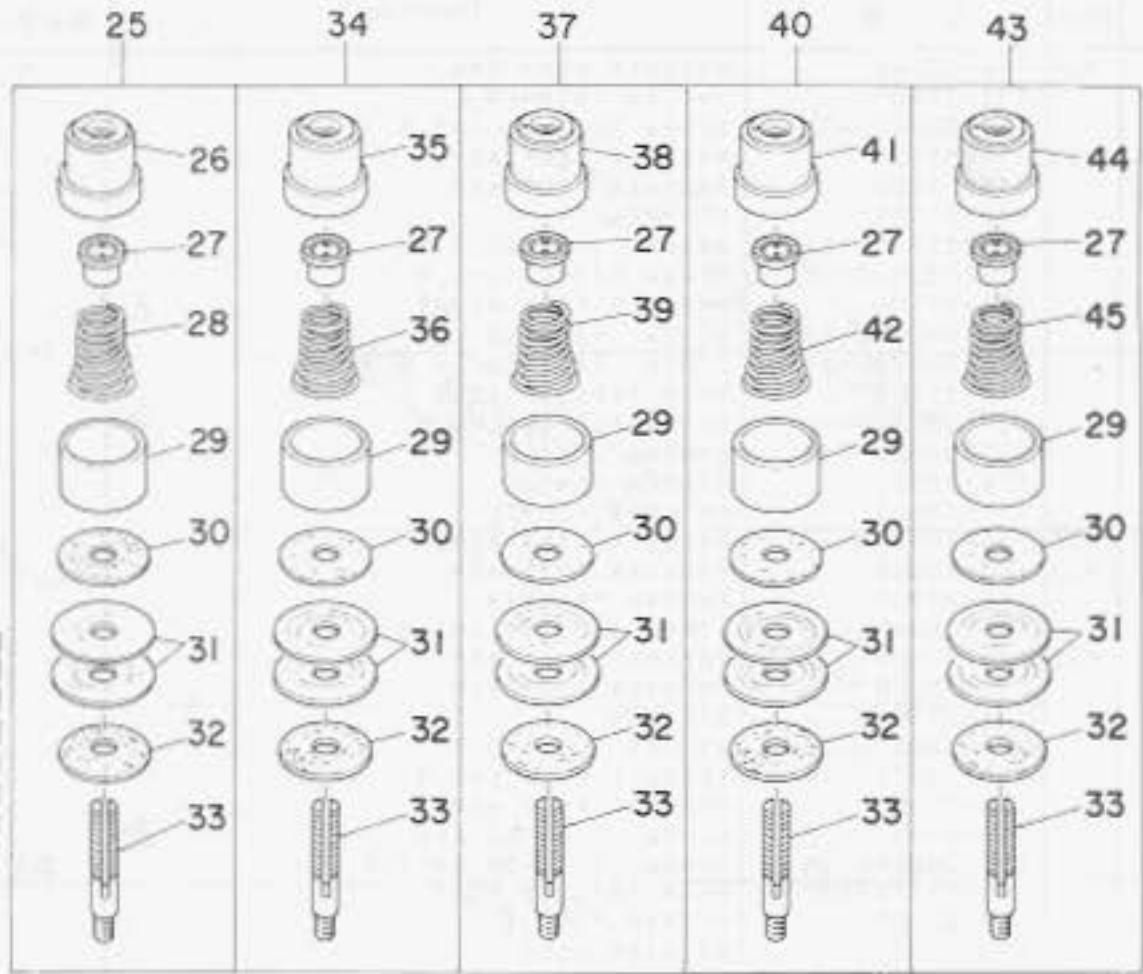

Ref. No.	Note 注記	Part No. 品番	Description	E.C. 変更年月	品名	Amt. Req. 数量
1	#01	118-29504	CHAIN LOOPER THREAD GUIDE		シフトカム イトアソナイ	1
2	#01	B2204-816-000	HOOK		シフトカム ツメ	1
3	#01	118-29603	CHAIN LOOPER THREAD GUIDE		シフトアソナイ	1
4	#01	SS-4090615-SP	SCREW 9/64-40 L=6		ナット 9/64-40 L=6	2
5	#01	B2202-816-000	SHAFT		シフトカムシャフト	1
6	#01	B2201-816-000	THREAD CAM		シフトカム	1
7	#01	SS-8110410-TP	SCREW 11/64-40 L=3.5		ナット 11/64-40 L=3.5	2
8	#01	B2402-716-000	LOOPER THREAD GUIDE TUBE GUIDE		シフトカム-カン アソナイ	1
9	#01	SS-5150510-SP	SCREW 15/64-28 L=5		ナット 15/64-28 L=5	1
10	#01	B3113-352-000	MOUNTING BRACKET		シフトカム イト ト-カン トリフタ	1
11	#01	SS-4120615-SP	SCREW 3/16-28 L=6		ナット 3/16-28 L=6	1
12	#01	B2401-816-000	LOOPER THREAD GUIDE TUBE		シフト ト-カン	1
13		118-16709	NEEDLE THREAD GUIDE		ハイトアソナイ	1
14		SS-4110715-SP	SCREW 11/64-40 L=7		ナット 11/64-40 L=7	1
15	#01	120-03703	NEEDLE THREAD GUIDE		ニシ 120カン ハイトアソナイ	1
16	#01	SS-4110715-SP	SCREW 11/64-40 L=7		ナット 11/64-40 L=7	1
17	#01	115-50852	TENSION CONTROLLER ASM.		シフトフォ-シフト- クレ	1
18	#01	B2314-019-000	TENSION POST NUT		イトフォ-シフト- ナット	(1)
19	#01	B3120-125-000	TENSION DISC STOPPER		イトフォ-シフト カイフット	(1)
20	#01	B2017-372-000	TENSION SPRING NO.1		クイ イトフォ-シフト	(1)
21	#01	B3126-012-000	TENSION DISC		イトフォ-シフト	(2)
22	#01	B3120-352-000	THREAD TENSION SPRING FELT		イトフォ-シフト 277 フィルト	(1)
23	#01	115-50803	THREAD TENSION POST		シフトフォ-シフト	(1)
24	#01	115-50308	THREAD GUIDE		フォ-シフト イトアソナイ	(1)
25		115-50159	TENSION CONTROLLER ASM. PURPLE		イトフォ-シフト クレ (457*)	1
26		B3106-704-00E	THREAD TENSION KNOB, PURPLE		イトフォ-シフト クレ 457*	(1)
27		B3112-704-000	TENSION SPRING BUSHING		ナット フック	(5)
28		115-50100	TENSION SPRING, PURPLE		イトフォ-シフト (457*)	(1)
29		B3107-704-000	TENSION DISC PRESSER TUBE		フォ-シフト クレ	(5)
30		B3120-704-000	THREAD TENSION SPRING FELT		イトフォ-シフト 277 フィルト	(5)
31		B3126-012-000	TENSION DISC		イトフォ-シフト	(10)
32		B3120-352-000	THREAD TENSION SPRING FELT		イトフォ-シフト 277 フィルト	(5)
33		B3105-804-000	TENSION POST		イトフォ-シフト	(5)
34	#01	115-50258	TENSION CONTROLLER ASM., GREEN		イトフォ-シフト クレ	1
35	#01	B3106-704-00F	THREAD TENSION KNOB, GREEN		イトフォ-シフト クレ	(1)
36	#01	115-50209	TENSION SPRING, GREEN		イトフォ-シフト クレ	(1)
37	#02	B3101-704-080	TENSION CONTROLLER ASM., RED		イトフォ-シフト クレ	1
38	#02	B3106-704-00A	THREAD TENSION KNOB, RED		イトフォ-シフト クレ	(1)
39	#02	B3101-804-000	TENSION SPRING, RED		イトフォ-シフト	(1)
40	#03	B3102-704-080	TENSION CONTROLLER ASM., YELLOW		イトフォ-シフト + クレ	1
41	#03	B3106-704-00C	THREAD TENSION KNOB, YELLOW		イトフォ-シフト +	(1)
42	#03	B3102-804-000	TENSION SPRING, YELLOW		イトフォ-シフト	(1)
43	#04	B3103-704-080	THREAD TENSION SPRING ASM., BLUE		イトフォ-シフト クレ (70)	1
44	#04	B3106-704-008	THREAD TENSION KNOB, BLUE		イトフォ-シフト クレ (70)	(1)
45	#04	B3103-804-000	TENSION SPRING, BLUE		イトフォ-シフト	(1)
46		B3109-704-000	THREAD GUIDE (B)		フォ-シフト イトアソナイ B	3
47	#05	115-51009	TENSION DISC THREAD GUIDE		ニシ 2-カン イトフォ-シフト イトアソナイ	1
48		118-36202	THREAD GUIDE		120カン イトアソナイ	1
49		118-36103	THREAD GUIDE		イトアソナイ	1
50		SS-6151820-TP	SCREW 15/64-28		ナット 15/64 L=17.5	1
51		SS-8110422-TP	SCREW 11/64-40 L=4		ナット 11/64-40 L=4	1
52	#06	SS-7110710-SL	SCREW 11/64-40 L=7.0		ナット 11/64-40 L=7	1

Note(注記) #01.....For MOG-2516  
 #02.....For MOG-2504,2516  
 #03.....For MOG-2504,2514  
 #04.....For MOG-2514  
 #05.....For MOG-2514,2516  
 #06.....For MOG-2504

MOG-2516用  
 MOG-2504,2516用  
 MOG-2504,2514用  
 MOG-2514用  
 MOG-2514,2516用  
 MOG-2504用

12. LOWER KNIFE COMPONENTS

下メス関係

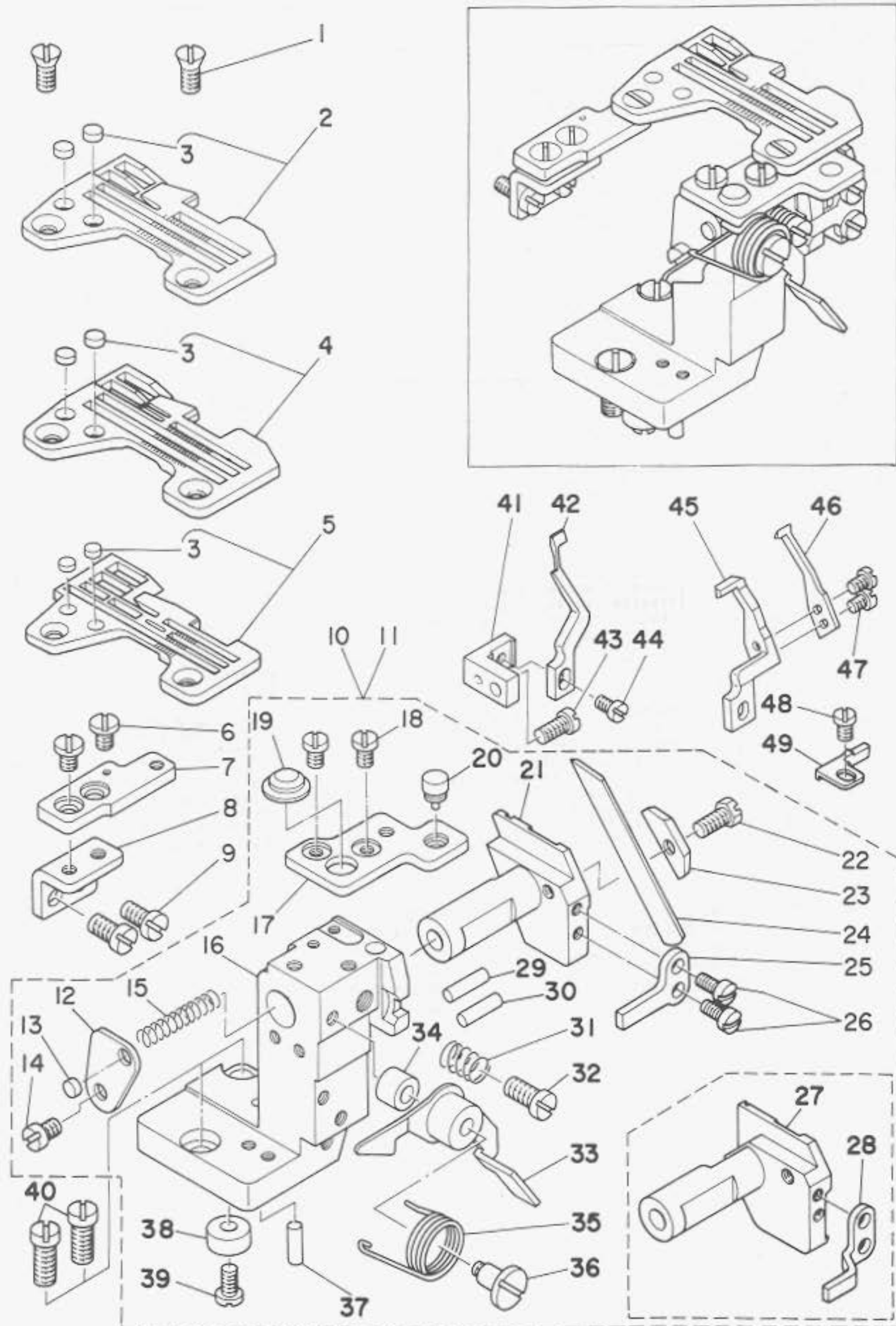

Ref. No.	Note 注記	Part No. 品番	Description	E.C. 変更年月	品名	Amt. Req. 数量
1		SS-2110710-TP	SCREW 11/64-40 L=7		スクリュー 11/64-40 L=7	2
2	#01	R4300-G0M-JA0-A	THROAT PLATE ASM.		ノズル	1
3		118-06304	PLUG		ノズル	(2)
4	#02	R4305-G0H-EA0	THROAT PLATE ASM.		ノズル	1
5	#03	R4612-G0F-JA0	THROAT PLATE ASM.		ノズル	1
6		SS-6110610-TP	SCREW 11/64-40 L=6		スクリュー 11/64-40 L=6	2
7		118-47902	THROAT PLATE BASE B		ノズル	1
8		118-04408	THROAT PLATE BASE B RETAINER		ノズル	1
9		SS-6121010-SP	SCREW 3/16-28 L=10		スクリュー 3/16-28 L=10	2
10	#04	120-05054	LOWER KNIFE BRACKET ASM.		シヤス トリツクタイ	1
11	#03	120-05062	LOWER KNIFE BRACKET ASM.		シヤス トリツクタイ	1
12		118-46904	SPRING STOPPER		シヤス	(1)
13		118-06304	PLUG		ノズル	(1)
14		SS-7110720-SP	SCREW 11/64-40 L=7		スクリュー 11/64-40 L=7	(1)
15		118-46607	SPRING		シヤス	(1)
16		118-47803	LOWER KNIFE SUPPORT BRACKET		シヤス トリツクタイ	(1)
17		118-04507	THROAT PLATE BASE A		ノズル	(1)
18		SS-6110610-TP	SCREW 11/64-40 L=6		スクリュー 11/64-40 L=6	(2)
19		118-04713	RUBBER PLUG B		ノズル	(1)
20		118-04606	RUBBER PLUG		ノズル	(1)
21	#04	118-46219	LOWER KNIFE SLIDE STUD		シヤス	(1)
22		SS-9111010-SP	SCREW 11/64-40 L=9.5		スクリュー 11/64-40 L=9.5	(1)
23		115-66403	LOWER KNIFE PRESSER PLATE		シヤス	(1)
24		115-66502	LOWER KNIFE		シヤス	(1)
25	#04	118-46417	ROTATING STOPPER		シヤス	(1)
26		SS-7090710-SP	SCREW 9/64-40 L=6.8		スクリュー 9/64-40 L=6.8	(2)
27	#03	120-05005	LOWER KNIFE SLIDE STUD		シヤス	(1)
28	#03	120-05104	ROTATING STOPPER		シヤス	(1)
29		118-46805	HOLDER PIN		ノズル	(1)
30		118-46805	HOLDER PIN		ノズル	(1)
31		84115-704-000	SPRING		スクリュー	(1)
32		SS-7151120-SP	SCREW 15/64-28 L=11		スクリュー 15/64-28 L=11	(1)
33		118-01859	LEVER		ノズル	(1)
34		118-02105	RUBBER PLUG		ノズル	(1)
35		118-02006	LEVER SPRING		ノズル	(1)
36		SD-0601021-SP	HINGE SCREW D=6 H=10.2		スクリュー D=6 H=10.2	(1)
37		118-46805	HOLDER PIN		ノズル	(1)
38		82739-761-000	WASHER		スクリュー	(1)
39		SS-7110840-SP	SCREW 11/64-40 L=7.8		スクリュー 11/64-40 L=7.8	(1)
40		SS-6151440-SP	SCREW 15/64-28 L=14		スクリュー 15/64-28 L=14	2
41		118-47100	NEEDLE GUARD HOLDER		ノズル	1
42	#04	120-15509	NEEDLE GUARD		ノズル	1
43		SS-7110840-SP	SCREW 11/64-40 L=7.8		スクリュー 11/64-40 L=7.8	1
44		SS-7090610-SP	SCREW 9/64-40 L=6		スクリュー 9/64-40 L=6	1
45	#03	118-90506	NEEDLE GUARD		ノズル	1
46	#03	118-90605	NEEDLE GUARD		ノズル	1
47	#03	SS-7060510-SP	SCREW 3/32-56 L=4.8		スクリュー 3/32-56 L=4.8	2
48	#03	SS-6090560-TP	SCREW 9/64-40 L=4.5		スクリュー 9/64-40 L=4.5	1
49	#03	120-15608	NEEDLE GUARD		ノズル	1

Note(注記) #01.....For MOG-2504  
#02.....For MOG-2514  
#03.....For MOG-2516  
#04.....For MOG-2504,2514

MOG-2504用  
MOG-2514用  
MOG-2516用  
MOG-2504,2514用

# 13. UPPER KNIFE COMPONENTS

## 上メス関係

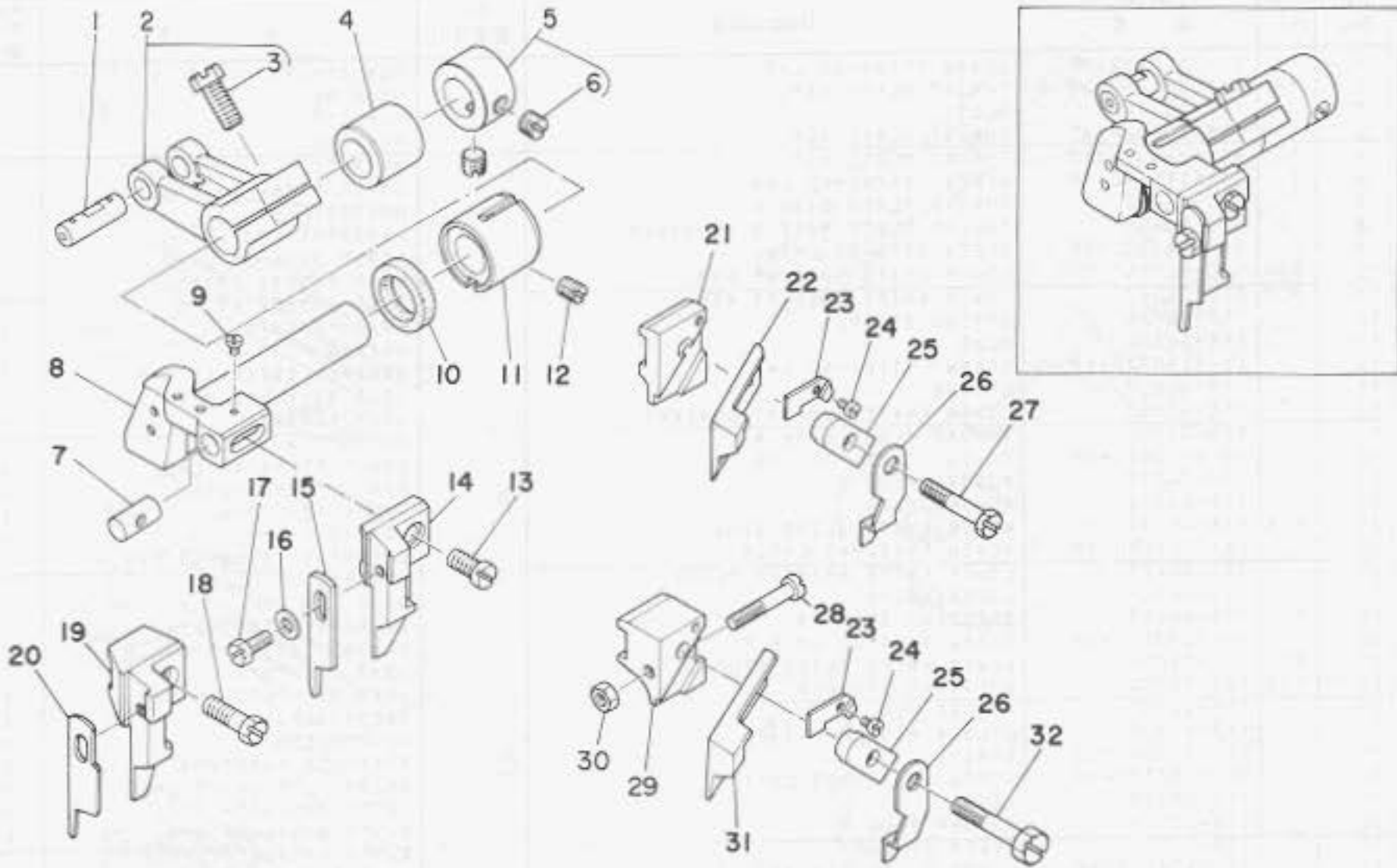

Ref. No.	Note 注記	Part No. 品番	Description	E. C. 変更年月	品名	Amt. Req. 数量
1	#01	21403-352-C00	CRANK PIN		クランクピン C	1
2		115-65058	UPPER KNIFE DRIVING ARM ASM.		上メス駆動アームアSEMBリー	1
3		SS-9661230-CP	SCREW 1/4-40 L=12		ネジ 1/4-40 L=12	(1)
4		115-65306	BUSHING, REAR		上メスバックシヤ	1
5		CS-111101E-SH	THRUST COLLAR ASM. D=11.11 W=10		スラストカラー D=11.11 W=10 アSEMBリー	1
6		SS-8660330-SP	SCREW 1/4-40 L= 3.0		ナット 1/4-40 L=3	(2)
7		115-65301	UPPER KNIFE GUIDE SHAFT		上メスガイドシャフト	1
8		112-45203	KNIFE DRIVING ARM SHAFT		メス駆動シャフト	1
9	#02	SS-4060310-SP	SCREW 3/32-56 L=2.5		ナット 3/32-56 L=2.5	1
10		115-66809	OIL SEAL		上メスバックシヤオイルシール	1
11		115-65207	BUSHING, FRONT		上メスバックシヤフロントシヤ	1
12		SS-8120740-SP	SCREW 3/16-28 L=7		ナット 3/16-28 L=7	1
13	#03	SS-6111040-SP	SCREW 11/64-40 L= 9.5		ナット 11/64-40 L=9.5	1
14	#03	118-45302	UPPER KNIFE SUPPORT A		上メスアサヒ A	1
15	#04	118-45609	KNIFE		上メス	1
16		WP-0370316-50	WASHER 3.7X8X0.3		上メスナット 3.7X8X0.3	1
17		SS-9090813-TP	SCREW 9/64-40 L=8		ネジ 9/64-40 L=8	1
18	#05	SS-6111610-SP	SCREW 11/64-40 L=16		ナット 11/64-40 L=16	1
19	#05	120-04800	UPPER KNIFE SUPPORT		上メスアサヒ	1
20	#06	120-04909	KNIFE		上メス	1
21	#07	115-98000	UPPER KNIFE SUPPORT		上メスアサヒ	1
22	#08	34111-804-00E	UPPER KNIFE		F3-C- アサヒ上メス	1
23	#02	115-65702	WASHER		上メスナット ナット	1
24	#02	SS-4060310-SP	SCREW 3/32-56 L=2.5		ナット 3/32-56 L=2.5	1
25	#02	115-65504	UPPER KNIFE PRESSER PLATE		上メスアサヒ	1
26	#02	115-65603	UPPER KNIFE COVER		上メスカバー	1
27	#07	SS-9111610-SP	SCREW 11/64-40 L=16		ネジ 11/64-40 L=16	1
28	#09	SS-7092110-TP	SCREW 9/64-40 L=21		ネジ 9/64-40 L=21	1
29	#09	115-65405	UPPER KNIFE SUPPORT		上メスアサヒ	1
30	#09	NS-6090310-SP	NUT 9/64-40		ネジ 9/64-40	1
31	#10	115-65900	UPPER KNIFE		上メス	1
32	#09	SS-9112420-TP	SCREW 11/64-40 L=24		ネジ 11/64-40 L=24	1

Note(注記) #01.....Selective part 選択部品  
 #02.....For MOG-2504E, 2514E, 2516E MOG-2504E, 2514E, 2516E用  
 #03.....For MOG-2504, 2514 MOG-2504, 2514用  
 #04.....For MOG-2514 MOG-2514用  
 #05.....For MOG-2516 MOG-2516用  
 #06.....For MOG-2504, 2516 MOG-2504, 2516用  
 #07.....For MOG-2504E, 2514E MOG-2504E, 2514E用  
 #08.....For MOG-2514E MOG-2514E用  
 #09.....For MOG-2516E MOG-2516E用  
 #10.....For MOG-2504E, 2516E MOG-2504E, 2516E用

14. NEEDLE COOLING MECHANISM COMPONENTS  
針冷却装置関係

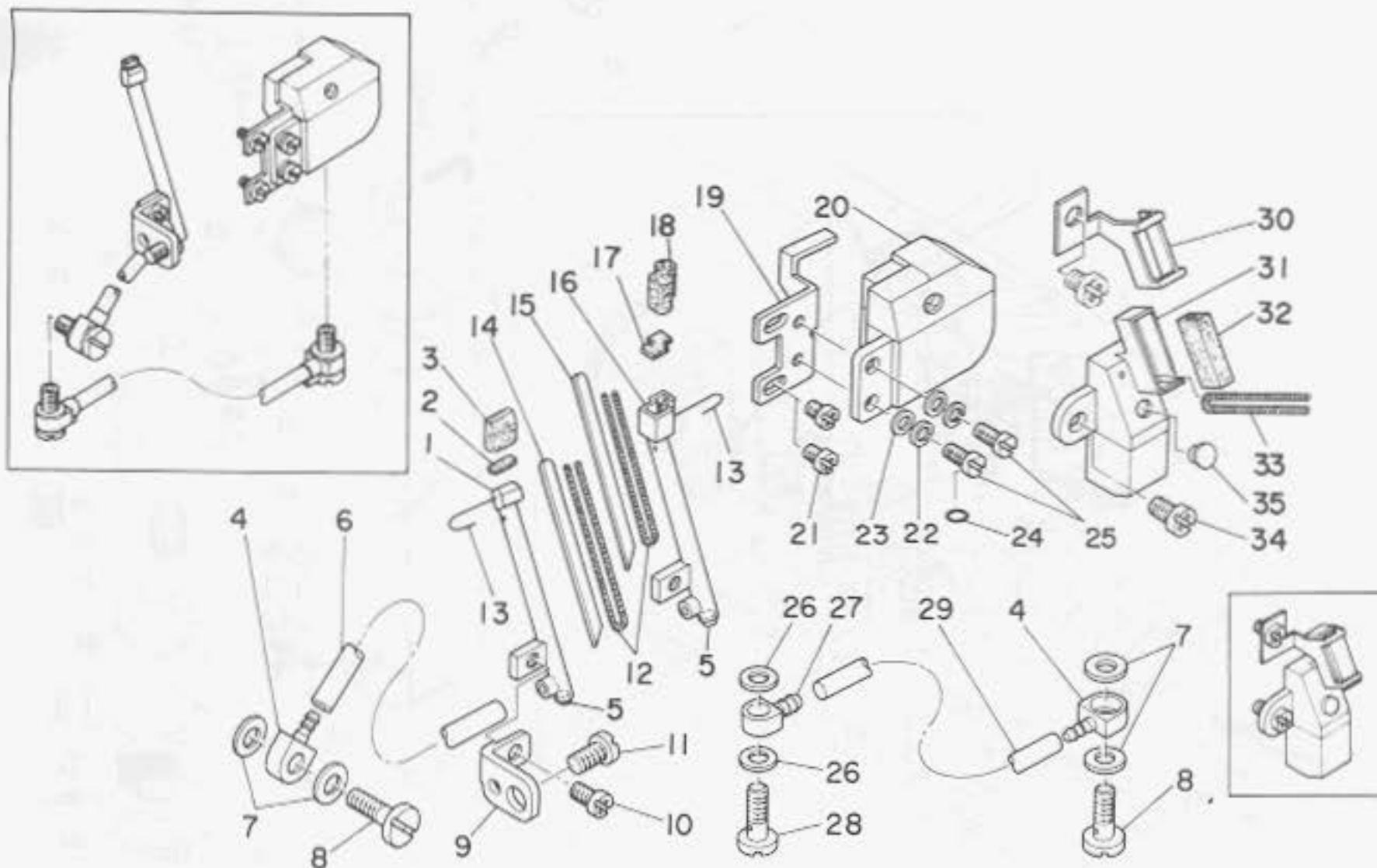

Ref. No.	Note 注記	Part No. 品番	Description	E. C. 変更年月	品名	Amt. Req. 数量
1	#01	118-54304	NEEDLE COOLER A		ハリ冷却器 A	1
2	#01	118-54700	SPONGE A		ハリ冷却器 スポンジ A	1
3	#01	118-54909	FELT A		ハリ冷却器 フェルト A	1
4		118-53405	OIL JOINT A		オイルジョイント A	2
5		TA-0320302-RO	PLUG 3.2X3		トメ栓 3.2X3	1
6		BT-0500300-EA	OIL TUBE		オイル管	0.1
7		118-53603	GASKET		オイルジョイント A ハブ栓	4
8		118-53504	SCREW A		ネジ A	2
9		118-54205	SUPPORT		ハリ冷却器支持	1
10		SS-4090615-SP	SCREW 9/64-40 L=6		ネジ 9/64-40 L=6	1
11		SS-7110840-SP	SCREW 11/64-40 L=7.5		ネジ 11/64-40 L=7.5	1
12		CQ-2000000-00	OIL WICK		ワック	0.1
13		118-55806	WIRE		ハリ冷却器 針カマ	1
14	#01	118-54502	PLATE A		ハリ冷却器プレート A	1
15	#02	118-54601	PLATE B		ハリ冷却器プレート B	1
16	#02	118-54403	NEEDLE COOLER B		ハリ冷却器 B	1
17	#02	118-54809	SPONGE B		ハリ冷却器 スポンジ B	1
18	#02	120-05203	FELT B		ハリ冷却器 フェルト B	1
19		118-53306	STUD		スタッド	1
20		118-53157	SILICON OIL TANK ASM.		エラストンク アセンブリ	1
21		SS-4090615-SP	SCREW 9/64-40 L=6		ネジ 9/64-40 L=6	2
22		WS-0441040-KP	SPRING WASHER 4.4X7.4X1		ハブ栓 カマ 4.4X7.4X1	2
23		WP-0370316-SO	WASHER 3.7X8X0.3		ワッシャー カマ 3.7X8X0.3	2
24		RO-0371801-00	RUBBER RING		オリング	1
25		SS-7090710-SL	SCREW 9/64-40 L=6.8		ネジ 9/64-40 L=6.8	2
26		B3534-012-000	GASKET		ハブ栓	2
27		118-53702	OIL JOINT B		オイルジョイント B	1
28		B3525-357-000	CONNECTING SCREW (B)		カム 針カマ	1
29		BT-0500300-EA	OIL TUBE		オイル管	0.2
30	#01	118-55509	PRESSER		ハリ冷却器支持	1
31	#01	118-55251	SILICON TANK ASM.		ハリ冷却器 エラストンク	1
32	#01	118-55400	FELT		ハリ冷却器 フェルト	1
33	#01	CQ-2000000-00	OIL WICK		ワック	0.1
34	#01	SS-4110915-SP	SCREW 11/64-40 L=9		ネジ 11/64-40 L=9	1
35	#01	TA-0550604-RO	RUBBER PLUG		トメ栓	1

Note(注記) #01.....For MOG-2504,2514  
#02.....For MOG-2516

MOG-2504,2514用  
MOG-2516用



15. LUBRICATION MECHANISM COMPONENTS  
給油装置関係

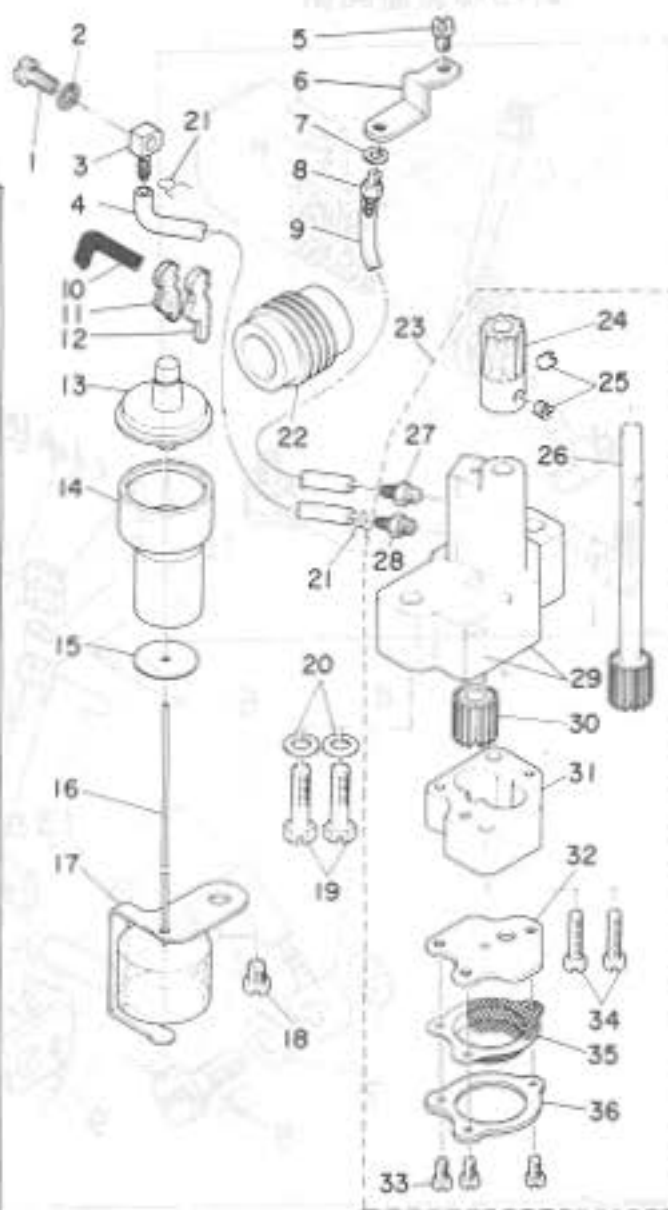
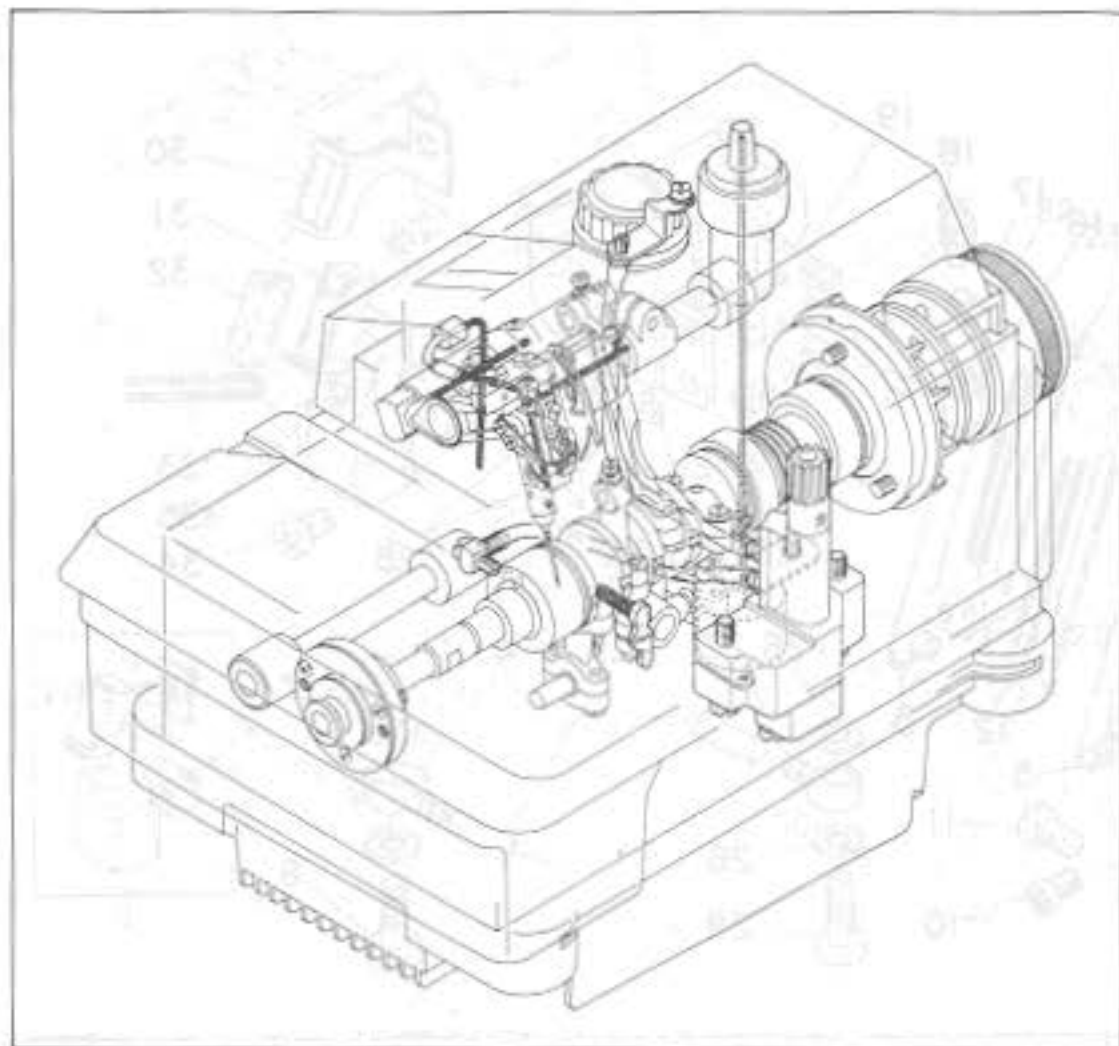

Ref. No.	Note 注記	Part No. 品番	Description	E. C. 変更年月	品名	Amt. Req. 数量
1		B3525-357-000	CONNECTING SCREW (B)		連結スクリュー B	1
2		WP-0520656-SA	WASHER 5.2X9.5X0.6		ワッシャー 5.2X9.5X0.6	1
3		SQ-0000404-MZ	CONNECTING SCREW		フューエル連結スクリュー	1
4		BT-0500300-EA	OIL TUBE		オイルチューブ	0.2
5		SS-6110610-TP	SCREW 11/64-40 L=6		スクリュー 11/64-40 L=6	1
6		118-40709	OIL EXHAUST HOLDER		オイルシフト サマエ	1
7		WP-0480856-SP	WASHER 4.8X8.4X0.8		ワッシャー 4.8X8.4X0.8	1
8		SQ-1110401-MZ	CONNECTING SCREW		フューエル連結スクリュー	1
9		BT-0500300-EA	OIL TUBE		オイルチューブ	0.2
10		CQ-2000000-00	OIL WICK		オイル	0.1
11	#01	120-04404	UPPER LOOPER GUIDE OIL FELT		オイルガイド カイトキリガイド フィルト	1
12	#02	118-41608	UPPER LOOPER GUIDE OIL FELT		オイルガイド カイトキリガイド フィルト	1
13		118-40808	OIL GAUGE		オイルゲージ	1
14		118-40907	OIL GAUGE HOLDER		オイルゲージ サマエ	1
15		118-41905	WASHER		ワッシャー	1
16		118-41053	FLOAT ASM.		フロート アセンブリ	1
17		118-41202	FLOAT SUPPORT		フロート サマエ	1
18		SS-4150715-SP	SCREW 15/64-28 L=7		スクリュー 15/64-28 L=7	1
19		SS-9152130-CP	SCREW 15/64-28 L=20.5		ロックワッシャー 15/64-28	2
20		WP-0651056-SH	WASHER 6.5X11X1		ワッシャー 6.5X11X1	2
21		101-26803	OIL TUBE HOLDER		オイルホルダー	2
22		118-40600	WORM		ワーム	1
23		118-40154	OIL PUMP ASM.		オイルポンプ アセンブリ	1
24		118-41707	WORM GEAR		ワームギア	(1)
25		SS-8110410-TP	SCREW 11/64-40 L=3.5		スクリュー 11/64-40 L=3.5	(2)
26		118-41855	OIL PUMP SHAFT LARGE ASM.		オイルポンプシャフト サマエ	(1)
27		SQ-1150451-MZ	CONNECTING SCREW		フューエル連結スクリュー	(1)
28		SQ-1150453-MZ	CONNECTING SCREW		フューエル連結スクリュー	(1)
29		118-40162	OIL PUMP ASM.		オイルポンプ アセンブリ	(1)
30		118-40303	OIL PUMP PINION		オイルポンプピニオン	(1)
31		118-40204	PINION GEAR CASE		ピニオンケース	(1)
32		118-40501	COVER		カバー	(1)
33		SS-6090650-SP	SCREW 9/64-40 L=6		スクリュー 9/64-40 L=6	(3)
34		SS-7111810-SP	SCREW 11/64-40 L=18		スクリュー 11/64-40 L=18	(2)
35		118-42606	FILTER SCREEN		フィルター	(1)
36		118-42705	FILTER SCREEN RETAINER		フィルターサマエ	(1)
37		118-14712	FILTER		フィルター	1

Note(注記) #01.....For MOG-2504  
#02.....For MOG-2514,2516

MOG-2504用  
MOG-2514,2516用

16. SEMI-SUNKEN TYPE TABLE COMPONENTS  
卓上式テーブル関係

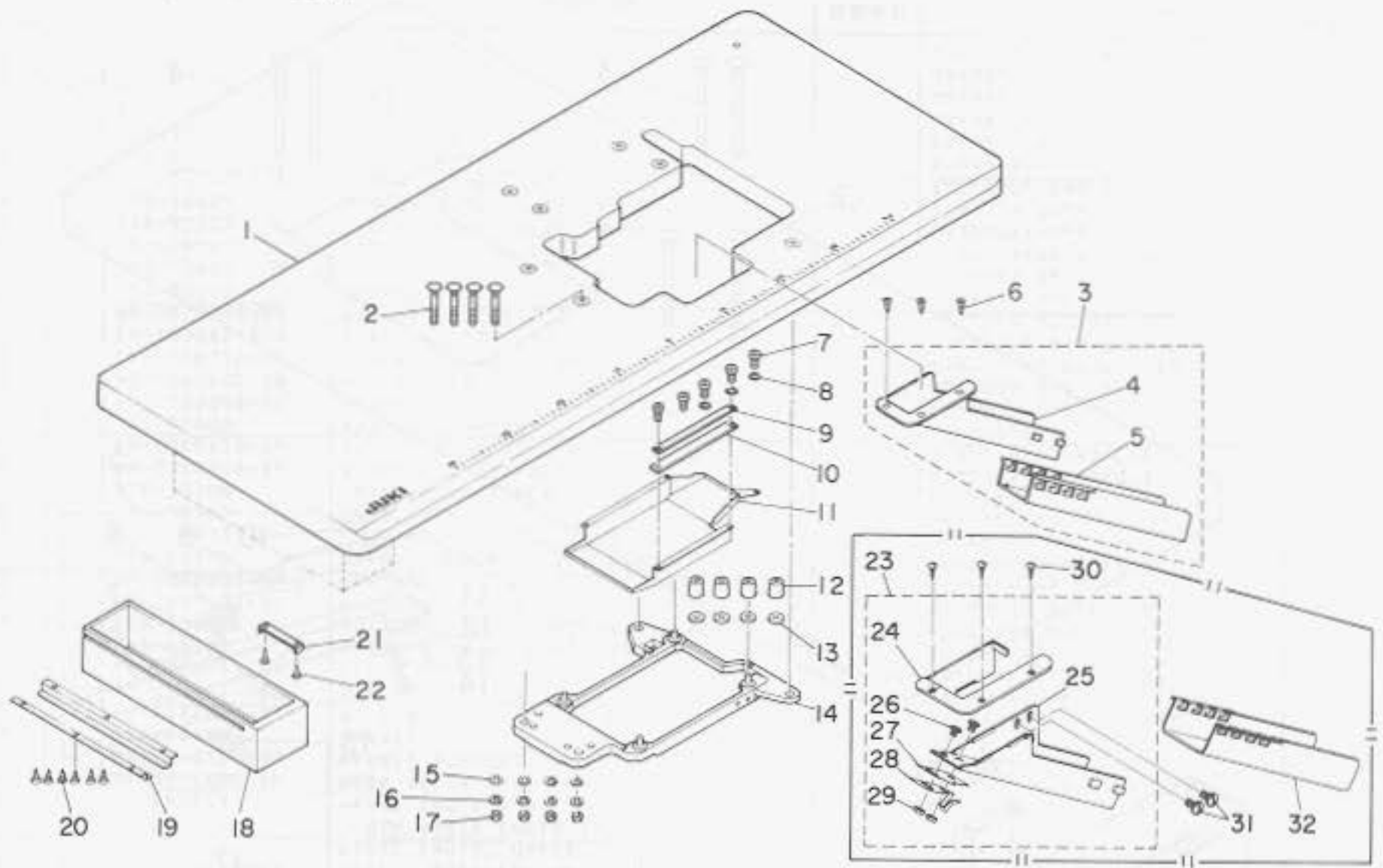

Ref. No.	Note 注記	Part No. 品番	Description	E. C. 変更年月	品名	Amt. Req. 数量
1		118-49007	TABLE		テーブル (タクトヨク)	1
2		115-71601	BOLT A		ボルト A	4
3		118-50054	WASTE CHUTE ASM.		スノクスシート ヲミ (タクトヨク)	1
4		118-50005	WASTE CHUTE, UPPER		スノクスシート ヲミ (タクトヨク)	(1)
5		118-49908	WASTE CHUTE, LOWER		スノクスシート シタ (タクトヨク)	(1)
6		SK-3311600-SC	WOOD SCREW D=3.1 L=16		丸ボルト D=3.1 L=16	3
7		SS-6090630-SP	SCREW 9/64-40 L=6		ビス 9/64-40 L=6	5
8		WP-0370316-SO	WASHER 3.7X8X0.3		ワッシャー 3.7X8X0.3	3
9		118-50703	CASE PRESSER PLATE		ケースメイタ	1
10		118-50807	CASE SPONGE		ケーススポンジ	1
11		118-49403	COOLING FAN CASE		ソーファンケース	1
12		115-71403	RUBBER CUSHION		ホーンクッション	4
13		118-49601	SPACER		ホーンクッションスペーサー	4
14		118-49361	FRAME SUPPORT PLATE ASM.		フレームサポーター	1
15		WP-1102016-SC	WASHER 11X21X2		ワッシャー 11X21X2	4
16		WS-1002560-KR	SPRING WASHER 10X18X2.5		バネワッシャー 10X18X2.5	4
17		NS-6240630-SN	NUT 3/8-18		ナット 3/8-18	4
18		118-49502	DRAWER		引き出し	1
19		B8204-012-000	DRAWER SUPPORT		引き出し サポート	2
20		SK-1211000-SC	WOOD SCREW D=2.1 L=10		丸ボルト D=2.1 L=10	6
21		B8205-012-000	DRAWER STOPPER		引き出し ストップ	1
22		SK-3482500-SC	WOOD SCREW D=4.8 L=25		丸ボルト D=4.8 L=25	2
23	#01	119-80158	WASTE CHUTE ASM.		スノクスシート ヲミ	1
24	#01	119-80109	CLOTH WASTE CHUTE INLET		スノクスシート ヲミ	(1)
25	#01	119-80208	WASTE CHUTE, UPPER		スノクスシート ヲミ	(1)
26	#01	SS-5090610-SP	SCREW 9/64-40 L=6		ビス 9/64-40 L=6	(3)
27	#01	119-80307	WASTE CHUTE INLET RUBBER		シートグッチョム	(1)
28	#01	119-80406	CHUTE INLET RUBBER PRESSER		シートグッチョムプレス	(1)
29	#01	NS-6090310-SP	NUT 9/64-40		ナット 9/64-40	(3)
30	#01	SK-3311600-SC	WOOD SCREW D=3.1 L=16		丸ボルト D=3.1 L=16	3
31	#01	SS-3110710-SP	SCREW 11/64-40 L=7		ビス 11/64-40 L=7	2
32	#01	118-49908	WASTE CHUTE, LOWER		スノクスシート シタ (タクトヨク)	1

Note(注記) #01.....For JE

JE用

17. FULLY-SUNKEN TYPE TABLE COMPONENTS  
全沈式テーブル関係

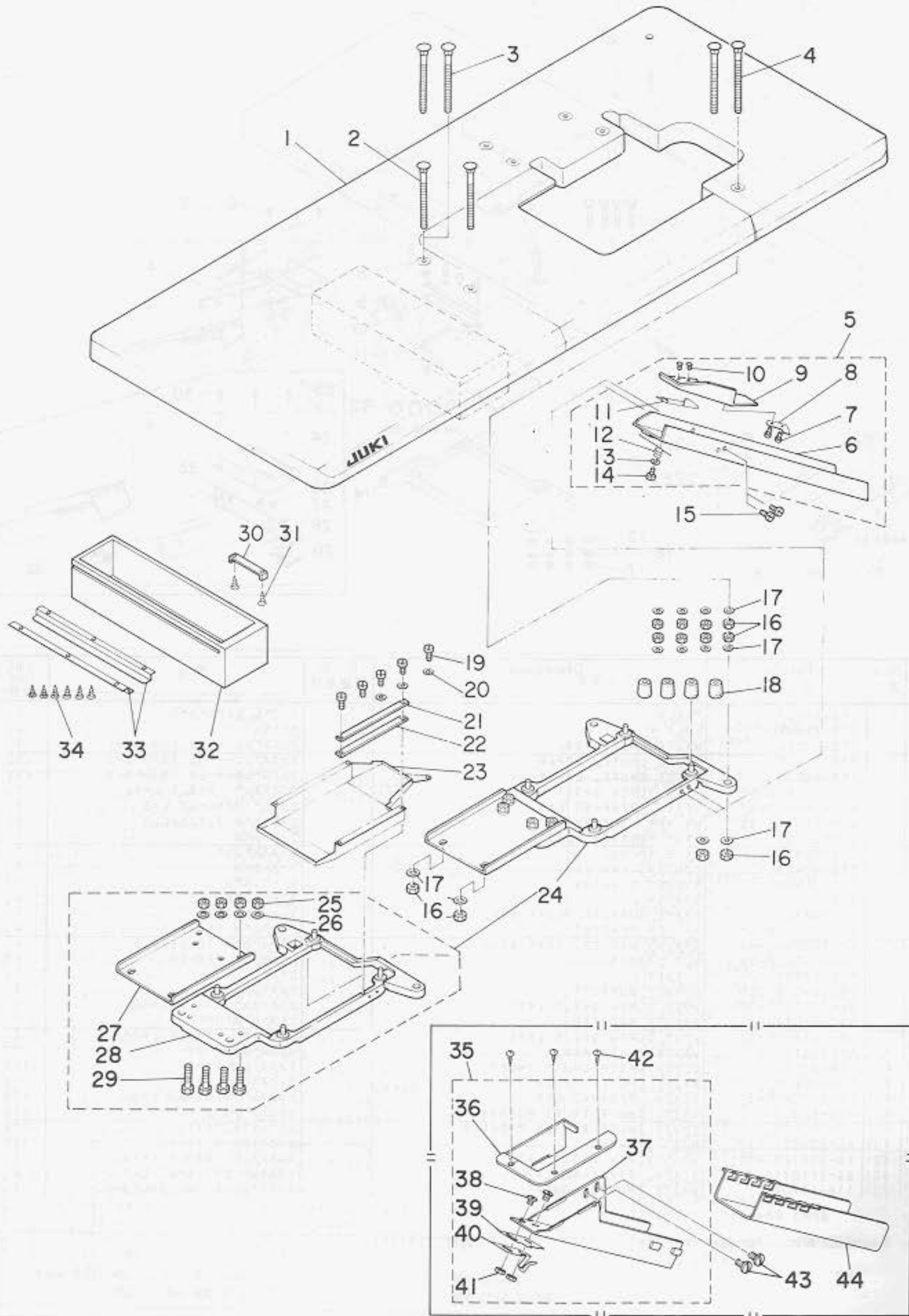

Ref. No.	Note 注記	Part No. 品番	Description	E.C. 変更年月	品名	Amt. Req. 数量
1		118-49155	TABLE ASM.		テーブル アSEMBリー (セキシン)	1
2		115-71700	BOLT B		ボルト B	2
3	#01	115-71908	BOLT D		ボルト D	2
4		115-71809	BOLT C		ボルト C	2
5		118-50153	WASTE CHUTE ASM.		スノクスリット アSEMBリー (セキシン)	1
6		118-50104	WASTE CHUTE		スノクスリット	(1)
7		ST-6030821-0A	SCREW D=3-24 L=8		スクリュー D=3-24 L=8	(2)
8		118-50401	CLOTH WASTE CHUTE INLET LEVER		シートのクワチ レバー	(1)
9		118-50203	CLOTH WASTE CHUTE INLET		スノクスリットクワチ	(1)
10		SS-6090420-SP	SCREW 9/64-40 L=4.0		スクリュー 9/64-40 L=4	(2)
11		118-50609	RUBBER		シートのクワチ コム	(1)
12		118-50500	SPRING		シートのクワチ ハネ	(1)
13		WP-0370316-SD	WASHER 3.7X8X0.3		ワッシャー 3.7X8X0.3	(1)
14		ST-6030821-0A	SCREW D=3-24 L=8		スクリュー D=3-24 L=8	(1)
15		SS-5110710-SP	SCREW 11/64-40 L=7		スクリュー 11/64-40 L=7	2
16		NS-6240630-SN	NUT 3/8-18		ナット 3/8-18	12
17		WP-1102016-SC	WASHER 11X21X2		ワッシャー 11X21X2	12
18		115-71403	RUBBER CUSHION		カム-シンコム	4
19		SS-6090630-SP	SCREW 9/64-40 L=6		スクリュー 9/64-40 L=6	3
20		WP-0370316-SD	WASHER 3.7X8X0.3		ワッシャー 3.7X8X0.3	5
21		118-50708	CASE PRESSER PLATE		ケースプレッシャー	1
22		118-50807	CASE SPONGE		ケーススポンジ	1
23		118-49403	COOLING FAN CASE		ソーフーケース	1
24		118-49379	FRAME SUPPORT PLATE ASM.		フレームのクワイソクアSEMBリー (セキシン)	1
25		NM-6080600-SM	NUT M8		ナット M8 152	(4)
26		WP-0850002-SC	WASHER 8.5X18X1.6		ワッシャー 8.5X18X1.6	(4)
27		118-50906	FRAME SUPPORT AUXILIARY PLATE		フレームのクワイ プレート	(1)
28		118-49361	FRAME SUPPORT PLATE ASM.		フレームのクワイアSEMBリー	(1)
29		SM-9082513-CF	SCREW M8 L=25		スクリュー M8 L=25	(4)
30		BS205-012-000	DRAWER STOPPER		ヒキダシ ストップナー	1
31		SK-3482500-SC	WOOD SCREW D=4.8 L=25		ウッドスクリュー D=4.8 L=25	2
32		118-49502	DRAWER		ヒキダシ	1
33		BS204-012-000	DRAWER SUPPORT		ヒキダシ サポート	2
34		SK-1211000-SC	WOOD SCREW D=2.1 L=10		ウッドスクリュー D=2.1 L=10	6
35	#02	119-80158	WASTE CHUTE ASM.		スノクスリット アSEMBリー	1
36	#02	119-80109	CLOTH WASTE CHUTE INLET		スノクスリットクワチ	(1)
37	#02	119-80208	WASTE CHUTE, UPPER		スノクスリット アSEMBリー	(1)
38	#02	SS-5090610-SP	SCREW 9/64-40 L=6		スクリュー 9/64-40 L=6	(3)
39	#02	119-80307	WASTE CHUTE INLET RUBBER		スノクスリットクワチ コム	(1)
40	#02	119-80406	CHUTE INLET RUBBER PRESSER		スノクスリットクワチ コムプレッシャー	(1)
41	#02	NS-6090310-SP	NUT 9/64-40		ナット 9/64-40	(3)
42	#02	SK-3311600-SC	WOOD SCREW D=3.1 L=16		ウッドスクリュー D=3.1 L=16	3
43	#02	SS-5110710-SP	SCREW 11/64-40 L=7		スクリュー 11/64-40 L=7	2
44	#02	118-49908	WASTE CHUTE, LOWER		スノクスリット アSEMBリー (クワチ)	1

Note(注記) #01.....For JE,JIA  
#02.....For JE

JE,JIA用  
JE用



18. THREAD STAND COMPONENTS (FOR MOG-2404, MOG-2414)  
糸立装置関係 (MOG-2404, MOG-2414用)

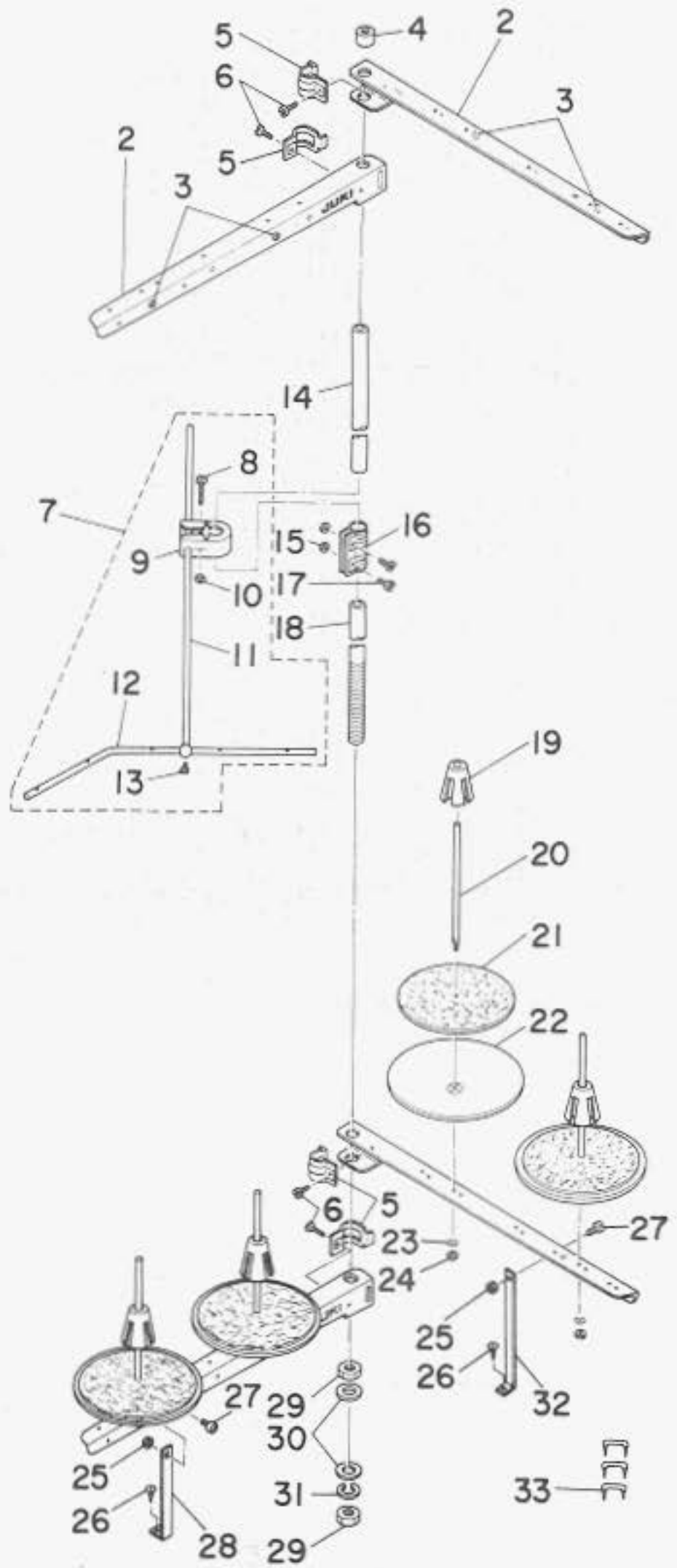
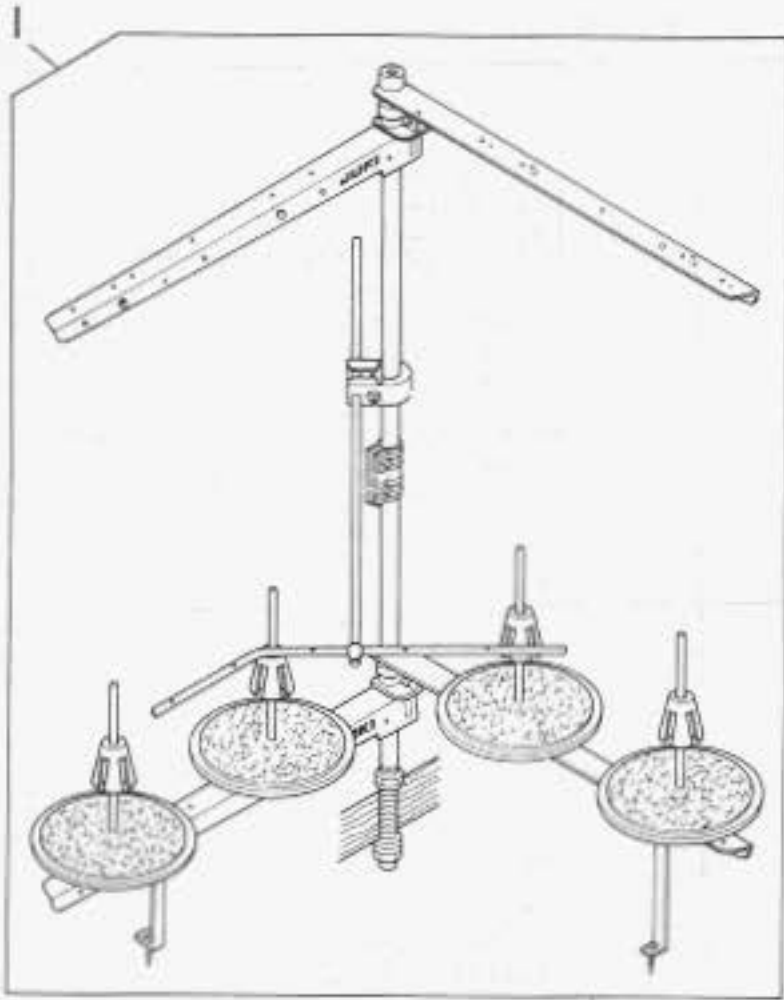

Ref. No.	Note	Part No. 品番	Description	E.C. 変更年月	品名	Amt. Req. 数量
1		B3301-704-LAC	THREAD STAND ASM.		イトワケツチ フトマキヨ- クミ	1
2		B3302-704-L00-A	SPOOL REST ARM A		イトワケツチ A	(4)
3		B3319-704-L00	THREAD GUIDE		イトミ	(4)
4		B3311-704-000	SPOOL REST ROD RUBBER CAP		イトワケボ- カゴコ*6	(1)
5		B3318-704-L00-A	THREAD GUIDE ARM JOINT		イトワケツチ シメカク*	(4)
6		SM-6061610-SC	SCREW M6 L=16		ヒラコネジ M6 L=16	(4)
7		B3309-704-0A0	THREAD GUIDE ARM ASM.		イトワケ イトアツナイ クチ* クミ	(1)
8		SM-6053000-SE	SCREW M5X0.8 L=30		ヒラコネジ M5X0.8 30	(1)
9		B3304-704-000-A	THREAD GUIDE ARM HOLDER		イトアツナイウチ* カルダ*	(1)
10		NM-6050001-SE	NUT M5X0.8		ロツカクナツト M5X0.8 152	(1)
11		B3309-704-000	THREAD GUIDE ARM		イトワケ イトアツナイ クチ*	(1)
12		B3311-804-000	LOWER THREAD GUIDE		イトワケ イトアツナイ シタ	(1)
13		SS-7110540-SP	SCREW 11/64-40 L=5		マルヒラコネジ 11/64-40 L=5	(1)
14		B3313-704-L00	SPOOL REST ROD, UPPER		イトワケボ- クエ	(1)
15		NM-6050001-SE	NUT M5X0.8		ロツカクナツト M5X0.8 152	(2)
16		B3305-704-000-A	SPOOL REST ROD JOINT		イトワケボ- ツキ*	(1)
17		SM-4051405-SE	SCREW M5X0.8 L=14		ナ*コネジ M5X0.8 L=14	(2)
18		B3301-704-000-A	SPOOL REST ROD, LOWER		イトワケボ- シタ	(1)
19		B3322-704-L00	SPOOL RETAINER		イトマキワレト*メ	(4)
20		B3320-704-L00-A	SPOOL PIN		イトマキウケボ*ウ	(4)
21		B3311-012-000	SPOOL REST CUSHION		イトマキウケサ*	(4)
22		B3303-704-L00-A	SPOOL REST		イトマキワケサ*ラ	(4)
23		WS-0510002-KN	SPRING WASHER 5.1X8.5X1.3		ハ*ネサ*カ*サ 5.1X9.2X1.3	(4)
24		NM-6050001-SE	NUT M5X0.8		ロツカクナツト M5X0.8 152	(4)
25		NM-6060001-SE	NUT M6		ロツカクナツト M6 152	(2)
26		SK-3382001-SE	SCREW D=3.8 L=20		マルヒラコネジ D=3.8 L=20	(2)
27		SM-4061201-SE	SCREW M6 L=12		ナ*コネジ M6 L=12	(2)
28		B3321-704-L00	SPOOL REST ARM SUPPORT, A		イトワケツチ*ササエ A	(1)
29		B3317-704-000	NUT C15		イトワケボ- トメナツト	(2)
30		WP-1702600-S0	WASHER 17X30X2.6		ヒラサ*カ*サ 17X30X2.6	(2)
31		WS-1643202-KR	SPRING WASHER		ハ*ネサ*カ*サ 16.4X26.6X3.2	(1)
32		B3321-704-L08	SPOOL REST ARM SUPPORT, B		イトワケツチ*ササエ B	(1)
33		MA0-11532000	STAPLE		コート* スタツワ*ル	3



19. THREAD STAND COMPONENTS (FOR MOG-2416)  
 糸立装置関係 (MOG-2416用)

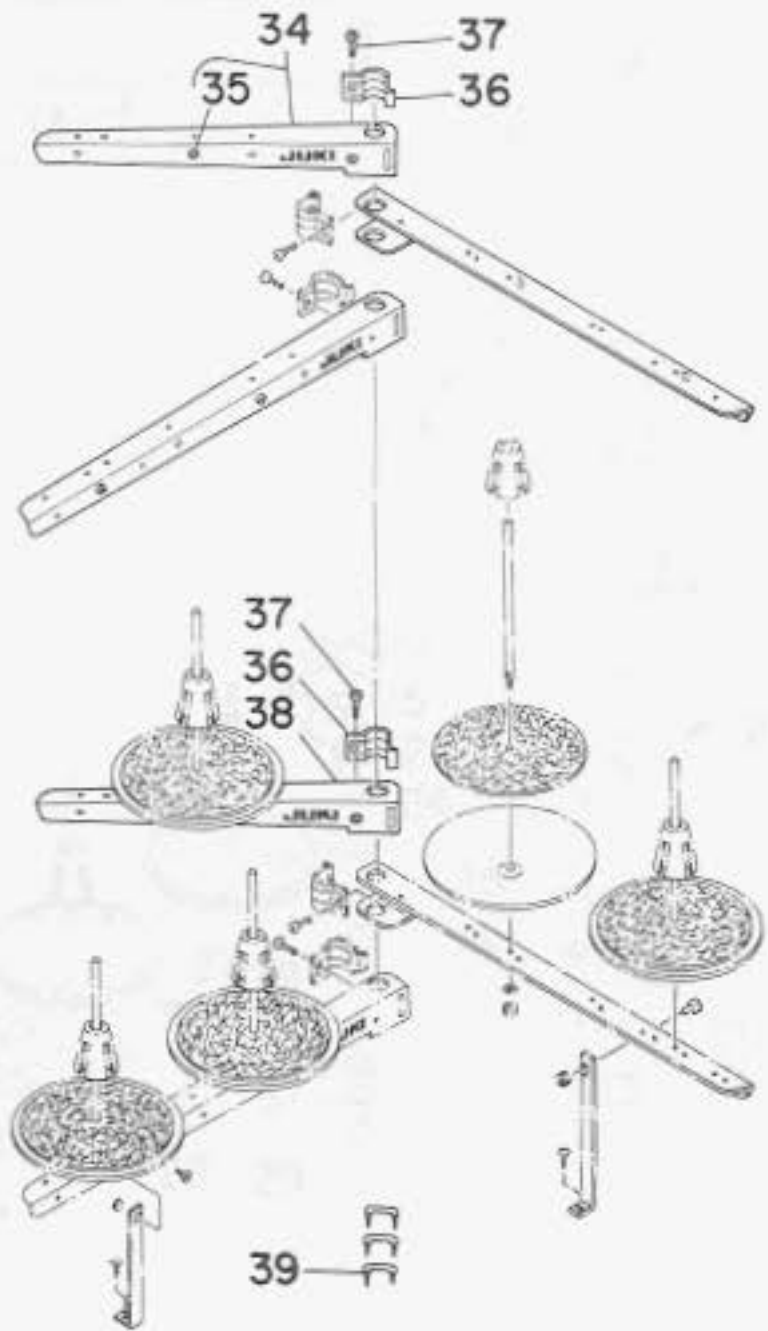
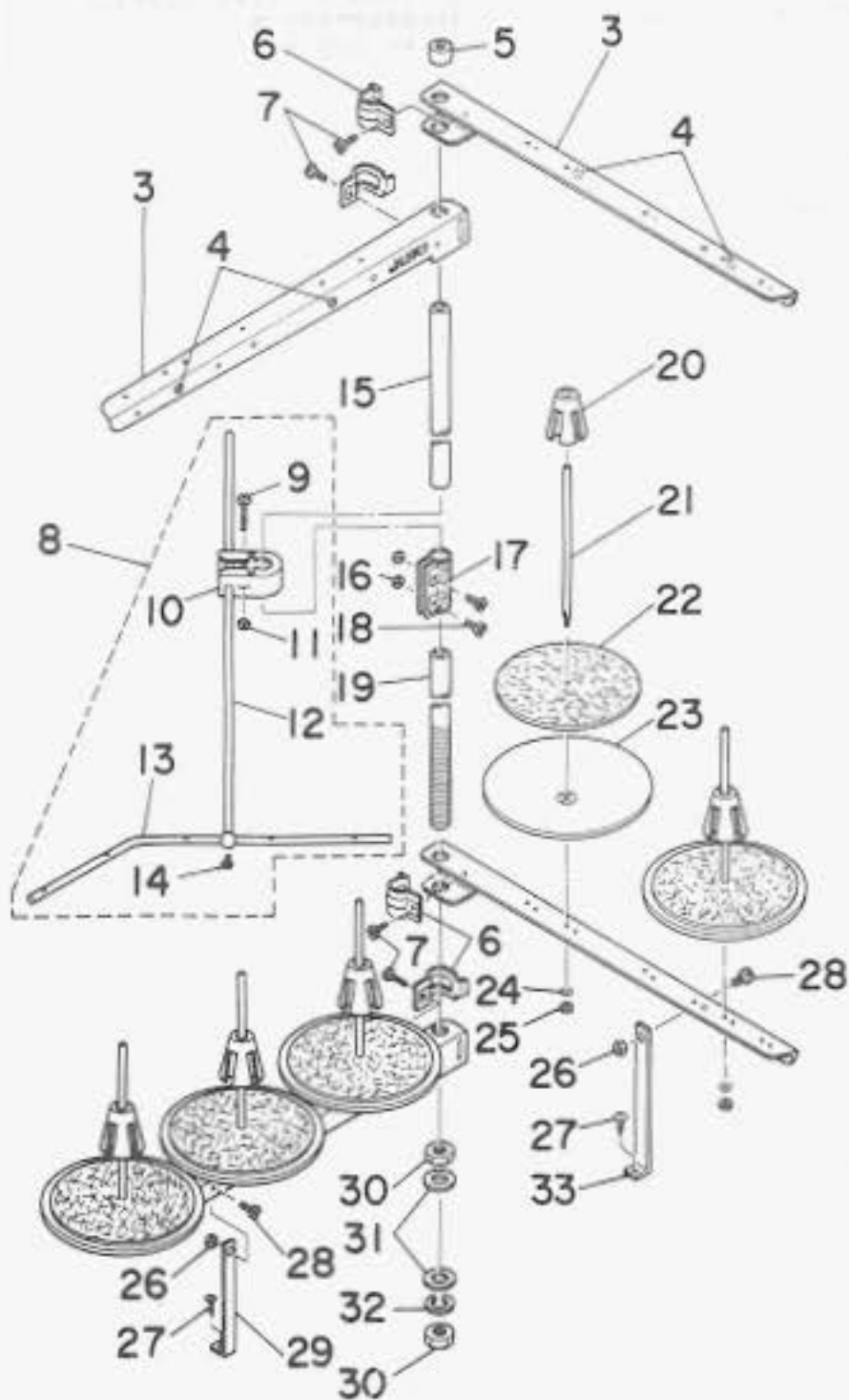
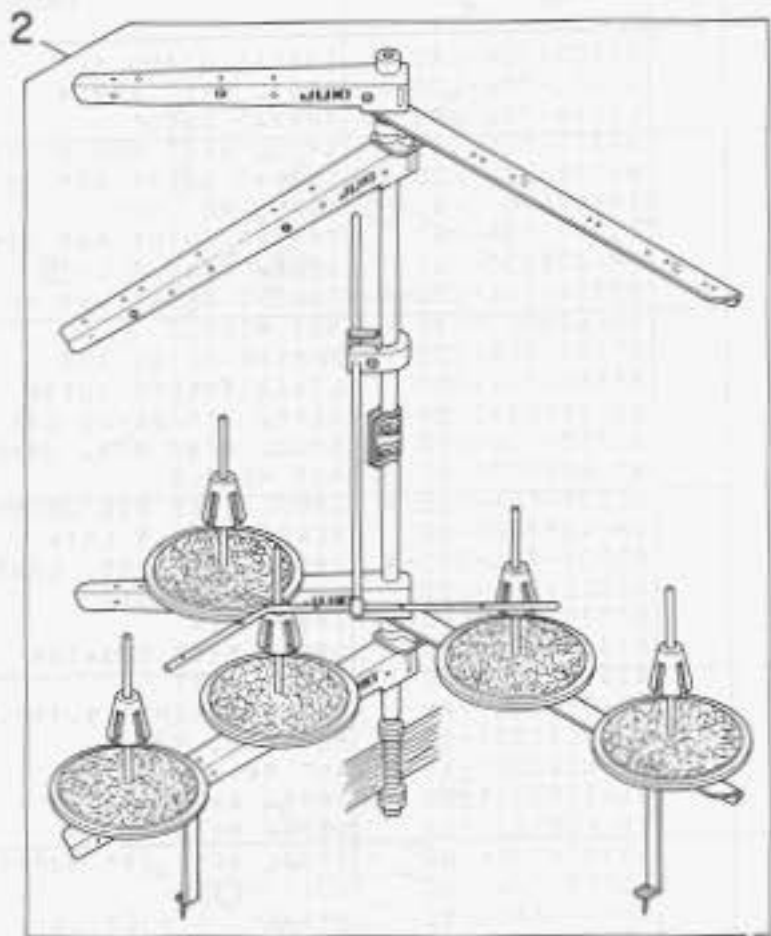
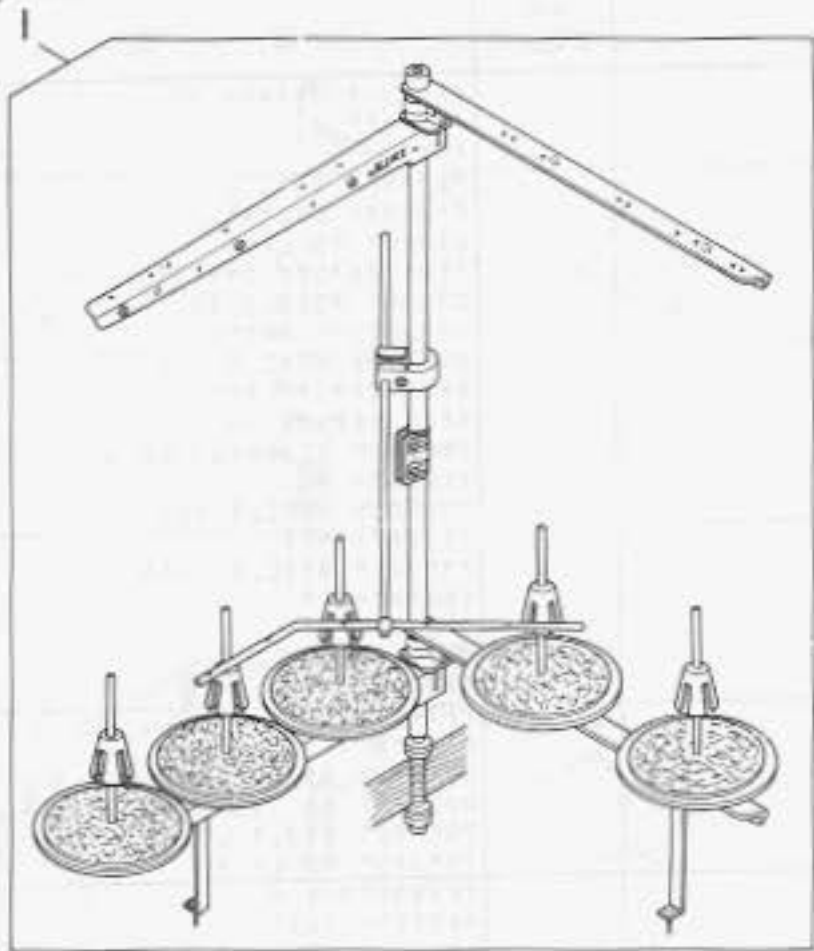

**ARTS Import Error:**

**Application error: LZW minimum code size other than 8 bit not supported in GIF file 'E:\www\images\PartsBook\juki\MOG-2504\0032.gif'**



20. SPECIAL ORDER PARTS COMPONENTS (7-2416)

特別注文部品

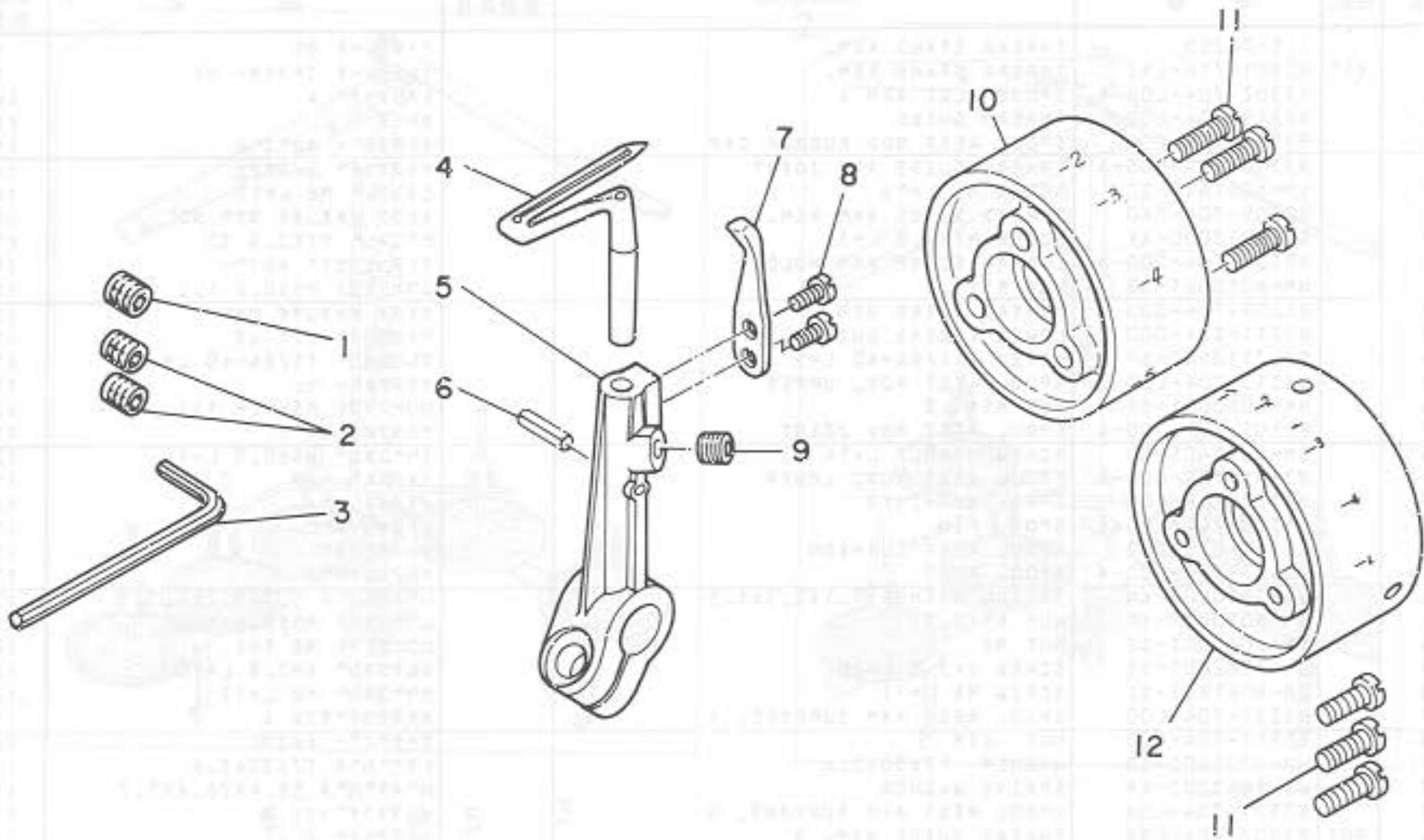

Ref. No.	Note 注記	Part No. 品番	Description	E. C. 変更年月	品名	Amt. Req. 数量
1	#01	SS-8080322-TP	SCREW 1/8-44 L=3.2		トメネジ 1/8-44 L=3.2	1
2	#02	SS-8080322-TP	SCREW 1/8-44 L=3.2		トメネジ 1/8-44 L=3.2	2
3		89112-804-000	SPANNER		ハリ トメネジ スパンナ	1
4		115-44905	LOWER LOOPER		シタル-ハ	1
5		115-45308	LOWER LOOPER SUPPORT ARM		シタル-ハのシヨウクツ	1
6		PS-0200102-KH	SPRING PIN 2.0X10		スプリングピン 2.0X10	1
7		115-66908	TRAVELING NEEDLE GUARD		イット-ハリカケ	1
8		SS-6060510-TP	SCREW 3/32-56 L=4.5		ヒラネジ 3/32-56 L=4.5	2
9		SS-8110422-TP	SCREW 11/64-40 L=4		トメネジ 11/64-40 L=4	1
10	#03	120-02804	HANDWHEEL C		ハスミ クルマ C	1
11		SS-7111410-SP	SCREW 11/64-40 L=14		マルヒラネジ 11/64-40 L=14	3
12	#04	118-12401	HANDWHEEL C		ハスミクマルマ C	1

Note(注記) #01.....For MOG-2504  
 #02.....For MOG-2514,2516  
 #03.....For MOG-2504,2516  
 #04.....For MOG-2514

MOG-2504用  
 MOG-2514,2516用  
 MOG-2504,2516用  
 MOG-2514用





NUMERICAL INDEX OF PARTS

索引

Part No. 品番	Page 頁	Ref. No.	Part No. 品番	Page 頁	Ref. No.	Part No. 品番	Page 頁	Ref. No.	Part No. 品番	Page 頁	Ref. No.
118-33001	14	29	119-80109	28	36						
118-33100	14	44	119-80158	26	23						
118-33209	14	50	119-80158	28	35						
118-33308	14	18	119-80208	26	25						
118-33407	14	40	119-80208	28	37						
118-33506	14	30	119-80307	26	27						
118-36103	20	49	119-80307	28	39						
118-36202	20	48	119-80406	26	28						
118-40154	25	23	119-80406	28	40						
118-40162	25	29	120-00600	2	17						
118-40204	25	31	120-00709	2	19						
118-40303	25	30	120-00808	4	29						
118-40501	25	32	120-00907	4	30						
118-40600	25	22	120-01053	4	18						
118-40709	25	6	120-02507	6	10						
118-40808	25	13	120-02606	6	41						
118-40907	25	14	120-02705	6	45						
118-41053	25	16	120-02804	6	49						
118-41202	25	17	120-02804	33	10						
118-41301	4	38	120-03109	8	46						
118-41400	4	36	120-03208	8	52						
118-41509	4	37	120-03604	15	26						
118-41608	25	12	120-03703	20	15						
118-41707	25	24	120-04008	6	21						
118-41855	25	26	120-04008	6	26						
118-41905	25	15	120-04057	6	19						
118-42606	25	35	120-04065	6	24						
118-42705	25	36	120-04156	6	28						
118-42804	4	35	120-04354	14	11						
118-45153	6	11	120-04362	14	12						
118-45203	23	8	120-04404	25	11						
118-45302	23	14	120-04503	14	16						
118-45609	23	15	120-04800	23	19						
118-46219	22	21	120-04909	23	20						
118-46417	22	25	120-05005	22	27						
118-46607	22	15	120-05054	22	10						
118-46805	22	29	120-05062	22	11						
118-46805	22	30	120-05104	22	28						
118-46805	22	37	120-05203	24	18						
118-46904	22	12	120-10005	2	33						
118-47100	22	41	120-10203	2	32						
118-47803	22	16	120-10807	18	31						
118-47902	22	7	120-10856	18	18						
118-49007	26	1	120-10864	18	21						
118-49155	28	1	120-10872	18	36						
118-49361	26	14	120-14908	14	7						
118-49361	28	28	120-15509	22	42						
118-49379	28	24	120-15608	22	49						
118-49403	26	11	118-42903	8	5						
118-49403	28	23	B3525-704-000	8	6						
118-49502	26	18									
118-49502	28	32									
118-49601	26	13									
118-49908	26	5									
118-49908	26	32									
118-49908	28	44									
118-50005	26	4									
118-50054	26	3									
118-50104	28	6									
118-50153	28	5									
118-50203	28	9									
118-50401	28	8									
118-50500	28	12									
118-50609	28	11									
118-50708	26	9									
118-50708	28	21									
118-50807	26	10									
118-50807	28	22									
118-50906	28	27									
118-53157	24	20									
118-53306	24	19									
118-53405	24	4									
118-53504	24	8									
118-53603	24	7									
118-53702	24	27									
118-54205	24	9									
118-54304	24	1									
118-54403	24	16									
118-54502	24	14									
118-54601	24	15									
118-54700	24	2									
118-54809	24	17									
118-54908	24	3									
118-55251	24	31									
118-55400	24	32									
118-55509	24	30									
118-55806	24	13									
118-89904	14	48									
118-90001	14	46									
118-90506	22	45									
118-90605	22	46									
119-06203	16	9									
119-06302	16	1									
119-80109	26	24									